

**Tesorería**

Ciudad de México a 10 de octubre de 2018.  
Oficio Núm. UACM/Tesorería/O-0518/2018.

*INF. Func y ART. 41, 30<sup>o</sup> de nov 2018*  
*FALTA FRACC IV*

**C.P.C. HORACIO GUILLERMO DIAZ MORA**  
**DIRECTOR DE SUBSIDIO A UNIVERSIDADES**  
**DE LA SECRETARÍA DE EDUCACIÓN PÚBLICA**  
**P R E S E N T E**

Con la finalidad de dar cumplimiento al artículo 41 del Presupuesto de Egresos de la Federación para el Ejercicio Fiscal de 2018, anexo impreso y en medios magnéticos los reportes de avance del Tercer Trimestre del ejercicio 2018, de la Universidad Autónoma de la Ciudad de México.

Sin más por el momento me despido de usted y le envié un cordial saludo.

**ATENTAMENTE**

  
**MAP. MANUEL ANTONIO ABURTO CÓRDOBA**  
**TESORERO**



C. c. p. Dr. Galdino Morán López. - Rector.  
DR. Salvador Malo Álvarez. - Director General de Educación Superior Universitaria.  
Contraloría General de la UACM.  
Mtro. José Francisco Joaquín Gpe. Martínez Sánchez. - Subdirector De Control Programático Financiero.  
Gerardo Delgado Jiménez. - Responsable de Control Presupuestal.

MAAC/GDJ/g.MG\*\* 



DESTINO DE LOS RECURSOS FEDERALES QUE RECIBEN UNIVERSIDADES E INSTITUCIONES DE EDUCACIÓN MEDIA SUPERIOR Y SUPERIOR

En términos del artículo 41 fracción I del Decreto de Presupuesto de Egresos de la Federación para el Ejercicio Fiscal 2018

Programas y cumplimiento de metas  
La información presentada es acumulada al periodo que se reporta  
Enero- Septiembre 2018.

		Fracción I																
Universidad / Institución	Programas PEF/2012	M E S U A L E	PRIMER TRIMESTRE DEL 2018				SEGUNDO TRIMESTRE DEL 2018				TERCER TRIMESTRE 2018			CUARTO TRIMESTRE DEL 2018			Metas alcanzadas en este Periodo	
			LOS PROGRAMAS A LOS QUE SE DESTINEN LOS RECURSOS FEDERALES (Millones de pesos)			Metas alcanzadas en este Periodo	LOS PROGRAMAS A LOS QUE SE DESTINEN LOS RECURSOS FEDERALES (Millones de pesos)			Metas alcanzadas en este Periodo	LOS PROGRAMAS A LOS QUE SE DESTINEN LOS RECURSOS FEDERALES (Millones de pesos)		Metas alcanzadas en este Periodo	LOS PROGRAMAS A LOS QUE SE DESTINEN LOS RECURSOS FEDERALES (Millones de pesos)				
			Enero	Enero-febrero	Enero-Marzo		Enero-Abril	Enero-Mayo	Enero-Junio		Enero-Julio	Enero-Agosto		Enero-Septi.	Enero-Octubre	Enero-Nov.		Enero-Dici.
UACM V V V	UD80 Apoyos a centros y organizaciones de educación	R/A	0.00	0.00	0.00		0.00	0.00	0.00		75.00	123.80	132.80		132.80	132.80	132.80	
		R/A	0.00	0.00	0.00		0.00	0.00	0.00		75.00	48.80	9.00		0.00	0.00	0.00	
		R/A	0.00	0.00	0.00		0.00	0.00	0.00		0.00	0.00	0.00		0.00	0.00	0.00	
		R/A	0.00	0.00	0.00		0.00	0.00	0.00		0.00	0.00	0.00		0.00	0.00	0.00	
		R/A	0.00	0.00	0.00		0.00	0.00	0.00		0.00	0.00	0.00		0.00	0.00	0.00	
		R/A	0.00	0.00	0.00		0.00	0.00	0.00		0.00	0.00	0.00		0.00	0.00	0.00	
		R/A	0.00	0.00	0.00		0.00	0.00	0.00		0.00	0.00	0.00		0.00	0.00	0.00	
		R/A	0.00	0.00	0.00		0.00	0.00	0.00		0.00	0.00	0.00		0.00	0.00	0.00	
		R/A	0.00	0.00	0.00		0.00	0.00	0.00		0.00	0.00	0.00		0.00	0.00	0.00	
		R/A	0.00	0.00	0.00		0.00	0.00	0.00		0.00	0.00	0.00		0.00	0.00	0.00	
		R/A	0.00	0.00	0.00		0.00	0.00	0.00		0.00	0.00	0.00		0.00	0.00	0.00	
		R/A	0.00	0.00	0.00		0.00	0.00	0.00		0.00	0.00	0.00		0.00	0.00	0.00	
		R/A	0.00	0.00	0.00		0.00	0.00	0.00		0.00	0.00	0.00		0.00	0.00	0.00	
		R/A	0.00	0.00	0.00		0.00	0.00	0.00		0.00	0.00	0.00		0.00	0.00	0.00	
		R/A	0.00	0.00	0.00		0.00	0.00	0.00		0.00	0.00	0.00		0.00	0.00	0.00	
		R/A	0.00	0.00	0.00		0.00	0.00	0.00		0.00	0.00	0.00		0.00	0.00	0.00	
		R/A	0.00	0.00	0.00		0.00	0.00	0.00		0.00	0.00	0.00		0.00	0.00	0.00	
		R/A	0.00	0.00	0.00		0.00	0.00	0.00		0.00	0.00	0.00		0.00	0.00	0.00	
		R/A	0.00	0.00	0.00		0.00	0.00	0.00		0.00	0.00	0.00		0.00	0.00	0.00	
		R/A	0.00	0.00	0.00		0.00	0.00	0.00		0.00	0.00	0.00		0.00	0.00	0.00	
		R/A	0.00	0.00	0.00		0.00	0.00	0.00		0.00	0.00	0.00		0.00	0.00	0.00	
		R/A	0.00	0.00	0.00		0.00	0.00	0.00		0.00	0.00	0.00		0.00	0.00	0.00	
		R/A	0.00	0.00	0.00		0.00	0.00	0.00		0.00	0.00	0.00		0.00	0.00	0.00	
		R/A	0.00	0.00	0.00		0.00	0.00	0.00		0.00	0.00	0.00		0.00	0.00	0.00	
		R/A	0.00	0.00	0.00		0.00	0.00	0.00		0.00	0.00	0.00		0.00	0.00	0.00	
		R/A	0.00	0.00	0.00		0.00	0.00	0.00		0.00	0.00	0.00		0.00	0.00	0.00	
		R/A	0.00	0.00	0.00		0.00	0.00	0.00		0.00	0.00	0.00		0.00	0.00	0.00	
		R/A	0.00	0.00	0.00		0.00	0.00	0.00		0.00	0.00	0.00		0.00	0.00	0.00	
		R/A	0.00	0.00	0.00		0.00	0.00	0.00		0.00	0.00	0.00		0.00	0.00	0.00	
		R/A	0.00	0.00	0.00		0.00	0.00	0.00		0.00	0.00	0.00		0.00	0.00	0.00	
		R/A	0.00	0.00	0.00		0.00	0.00	0.00		0.00	0.00	0.00		0.00	0.00	0.00	
		R/A	0.00	0.00	0.00		0.00	0.00	0.00		0.00	0.00	0.00		0.00	0.00	0.00	
		R/A	0.00	0.00	0.00		0.00	0.00	0.00		0.00	0.00	0.00		0.00	0.00	0.00	
		R/A	0.00	0.00	0.00		0.00	0.00	0.00		0.00	0.00	0.00		0.00	0.00	0.00	
		R/A	0.00	0.00	0.00		0.00	0.00	0.00		0.00	0.00	0.00		0.00	0.00	0.00	
		R/A	0.00	0.00	0.00		0.00	0.00	0.00		0.00	0.00	0.00		0.00	0.00	0.00	
		R/A	0.00	0.00	0.00		0.00	0.00	0.00		0.00	0.00	0.00		0.00	0.00	0.00	
		R/A	0.00	0.00	0.00		0.00	0.00	0.00		0.00	0.00	0.00		0.00	0.00	0.00	
		R/A	0.00	0.00	0.00		0.00	0.00	0.00		0.00	0.00	0.00		0.00	0.00	0.00	
		R/A	0.00	0.00	0.00		0.00	0.00	0.00		0.00	0.00	0.00		0.00	0.00	0.00	
		R/A	0.00	0.00	0.00		0.00	0.00	0.00		0.00	0.00	0.00		0.00	0.00	0.00	
		R/A	0.00	0.00	0.00		0.00	0.00	0.00		0.00	0.00	0.00		0.00	0.00	0.00	
		R/A	0.00	0.00	0.00		0.00	0.00	0.00		0.00	0.00	0.00		0.00	0.00	0.00	
		R/A	0.00	0.00	0.00		0.00	0.00	0.00		0.00	0.00	0.00		0.00	0.00	0.00	
		R/A	0.00	0.00	0.00		0.00	0.00	0.00		0.00	0.00	0.00		0.00	0.00	0.00	
		R/A	0.00	0.00	0.00		0.00	0.00	0.00		0.00	0.00	0.00		0.00	0.00	0.00	
		R/A	0.00	0.00	0.00		0.00	0.00	0.00		0.00	0.00	0.00		0.00	0.00	0.00	
		R/A	0.00	0.00	0.00		0.00	0.00	0.00		0.00	0.00	0.00		0.00	0.00	0.00	
		R/A	0.00	0.00	0.00		0.00	0.00	0.00		0.00	0.00	0.00		0.00	0.00	0.00	
		R/A	0.00	0.00	0.00		0.00	0.00	0.00		0.00	0.00	0.00		0.00	0.00	0.00	
		R/A	0.00	0.00	0.00		0.00	0.00	0.00		0.00	0.00	0.00		0.00	0.00	0.00	
		R/A	0.00	0.00	0.00		0.00	0.00	0.00		0.00	0.00	0.00		0.00	0.00	0.00	
		R/A	0.00	0.00	0.00		0.00	0.00	0.00		0.00	0.00	0.00		0.00	0.00	0.00	
		R/A	0.00	0.00	0.00		0.00	0.00	0.00		0.00	0.00	0.00		0.00	0.00	0.00	
		R/A	0.00	0.00	0.00		0.00	0.00	0.00		0.00	0.00	0.00		0.00	0.00	0.00	
		R/A	0.00	0.00	0.00		0.00	0.00	0.00		0.00	0.00	0.00		0.00	0.00	0.00	
		R/A	0.00	0.00	0.00		0.00	0.00	0.00		0.00	0.00	0.00		0.00	0.00	0.00	
		R/A	0.00	0.00	0.00		0.00	0.00	0.00		0.00	0.00	0.00		0.00	0.00	0.00	
		R/A	0.00	0.00	0.00		0.00	0.00	0.00		0.00	0.00	0.00		0.00	0.00	0.00	
		R/A	0.00	0.00	0.00		0.00	0.00	0.00		0.00	0.00	0.00		0.00	0.00	0.00	
		R/A	0.00	0.00	0.00		0.00	0.00	0.00		0.00	0.00	0.00		0.00	0.00	0.00	
		R/A	0.00	0.00	0.00		0.00	0.00	0.00		0.00	0.00	0.00		0.00	0.00	0.00	
		R/A	0.00	0.00	0.00		0.00	0.00	0.00		0.00	0.00	0.00		0.00	0.00	0.00	
		R/A	0.00	0.00	0.00		0.00	0.00	0.00		0.00	0.00	0.00		0.00	0.00	0.00	
		R/A	0.00	0.00	0.00		0.00	0.00	0.00		0.00	0.00	0.00		0.00	0.00	0.00	
		R/A	0.00	0.00	0.00		0.00	0.00	0.00		0.00	0.00	0.00		0.00	0.00	0.00	
		R/A	0.00	0.00	0.00		0.00	0.00	0.00		0.00	0.00	0.00		0.00	0.00	0.00	
		R/A	0.00	0.00	0.00		0.00	0.00	0.00		0.00	0.00	0.00		0.00	0.00	0.00	
		R/A	0.00	0.00	0.00		0.00	0.00	0.00		0.00	0.00	0.00		0.00	0.00	0.00	
		R/A	0.00	0.00	0.00		0.00	0.00	0.00		0.00	0.00	0.00		0.00	0.00	0.00	
		R/A	0.00	0.00	0.00		0.00	0.00	0.00		0.00	0.00	0.00		0			

RECURSOS FEDERALES QUE RECIBEN UNIVERSIDADES E INSTITUCIONES DE EDUCACIÓN MEDIA SUPERIOR Y SUPERIOR  
 Costo de la plantilla de personal  
 En términos del artículo 41, fracción II del Decreto de Presupuesto de Egresos de la Federación para el Ejercicio Fiscal 2018  
 La información presentada es acumulada al periodo que se reporta  
 Enero- Septiembre 2018.

Fracción II TERCER TRIMESTRE 2018

Universidad / Institución	Estructura de la Plantilla									Costo unitario bruto (Millones de Pesos)				
	Categoría	Tipo de personal	Costo unitario bruto (Millones de Pesos)			Número de plazas			Responsabilidad laboral	Ubicación	Costo unitario bruto (Millones de Pesos)			Acumulado Enero-Sep
			JULIO	AGOSTO	SEPTIEMBRE	JULIO	AGOSTO	SEPTIEMBRE			JULIO	AGOSTO	SEPTIEMBRE	
UACM	SERVICIOS PERSONALES	LABORAL, ASIMILADOS Y HONORARIOS	-	-	73.00	-	-	2,204		CIUDAD DE MÉXICO	-	-	73.00	73.00
													73.00	

DESTINO DE LOS RECURSOS FEDERALES QUE RECIBEN INIVERSIDADES E INSTITUCIONES DE EDUCACIÓN MEDIA SUPERIOR Y SUPERIOR  
 En términos del artículo 41 fracción III, del Decreto de Presupuesto de Egresos de la Federación para el Ejercicio Fiscal 2018  
 Desglose del gasto corriente de operación  
 La información presentada es acumulada al periodo que se reporta  
 Enero- Septiembre 2018.

**Fracción III ( TERCER TRIMESTRE 2018)**

Universidad / Institución	Programa	Gasto Corriente de Operación (Millones de pesos)									Total		
		Materiales y suministros			Servicios Generales			Otros*			JULIO	AGOSTO	SEPTIEMBRE
		JULIO	AGOSTO	SEPTIEMBRE	JULIO	AGOSTO	SEPTIEMBRE	JULIO	AGOSTO	SEPTIEMBRE			
UACM	U080 Apoyos a centros y organizaciones de educación	0.00	0.00	0.00	0.00	0.00	0.00	0.00	0.00	2.00	0.00	0.00	2.00
		0.00	0.00	0.00	0.00	0.00	0.00	0.00	0.00	2.00	0.00	0.00	2.00

Otros\* Corresponde al gasto de la partida 3981-Impuesto sobre nóminas. (Adicionada con base en la Gaceta Oficial del Distrito Federal 7 de Noviembre de 2011)



Tesorería

ESTADOS FINANCIEROS  
 UNIVERSIDAD AUTÓNOMA DE LA CIUDAD DE MÉXICO  
 ESTADO DE SITUACIÓN FINANCIERA DETALLADO  
 (CIFRAS A PESOS)

30 DE SEPTIEMBRE 2018

30 DE SEPTIEMBRE 2018

CONCEPTO	30 DE SEPTIEMBRE 2018		CONCEPTO	30 DE SEPTIEMBRE 2018	
	sep-18	jun-18		sep-18	jun-18
<b>ACTIVO</b>					
<b>ACTIVO CIRCULANTE</b>					
Efectivo y Equivalentes	718,290,172	552,297,930			
Efectivo	513,811	297,757	Ctas. por Pagar a Cto. Plazo	59,150,101	64,668,493
Bancos/Tesorería			Serv. Pers. por Pagar a Cto. Plazo	47,703,295	122,736,667
Bancos/Dependencias y Otros	37,826,351	23,533,323	Proveedores por Pagar a Corto Plazo	28,112,101	30,170,358
Inversiones Temporales (hasta tres meses)	655,020,978	503,032,456	Cont. por Obras Púb. por Pagar a Cto. Plazo	1,975,224	3,975,224
Fondos con Afectación Específicos	23,653,349	22,859,612	Tarifas y Aporta. por Pagar a Cto. Plazo	0	0
Dep. de Fond. de Terc. en Gtia. y/o Admón.	11,973,437	11,058,668	Tránsf. Otorgadas por Pagar a Corto Plazo	0	0
Otros Efectivos y Equivalentes	185,534	183,796	Int. Com. y Otr. Gtos. de la Deuda Púb. por Pag. a	0	0
			Ret. y Contrib. por Pagar a Corto Plazo	34,370,403	42,980,910
Derechos a Recibir Efect. o Equiv.	5,292,420	4,793,109	Dev. de la Ley de Inq. por Pagar a Cto. Plazo		
Inversiones Financieras de Corto Plazo			Otras Cuentas por Pagar a Corto Plazo	595,668	595,668
Cuentas por Cobrar a Corto Plazo	2,646,302	2,646,302	Documentos por Pagar a Corto Plazo	0	0
Reudoras Diversos por Cobrar a Corto Plazo	1,249,362	1,701,661	Documentos Comerciales por Pagar a Corto Plazo	0	0
Ingresos por Recuperar a Corto Plazo			Debtos. con Contrat. por Obras Púb. por Pagar a Corto Plazo	0	0
Reud. por Adv. de la Tesorería a Corto Plazo	186,756	405,146	Otros Documentos por Pagar a Corto Plazo	0	0
Préstamos Otorgados a Corto Plazo					
Otros Der. a Rec. Efect. o Equiv. a Corto Plazo					
Derechos a Recibir Bienes o Servicios	20,811,408	20,811,608	Porc. a Cto. Plazo de la Deuda Púb. a Largo Plazo	0	0
Ant. a Prov. por Adq. de Bienes y Prest. de Serv. a	416,451	416,451	Porción a Corto Plazo de la Deuda Pública	0	0
Ant. a Prov. por Adq. de Bienes Int. y mueb. a Corto Plazo			Porción a Corto Plazo de Arrendamiento Financiero	0	0
Ant. a Prov. por Adq. de Bienes Intang. a Corto Plazo					
Ant. a Contrat. por Obras Púb. a Corto Plazo	20,190,157	20,385,157	Títulos y Valores a Corto Plazo	0	0
Otros Der. a Rec. Bienes o Serv. a Corto Plazo					
Inventarios	0	0	Pasivos Diferidos a Corto Plazo	0	0
Inventario de Mercancías para Venta	0	0	Ingresos Cobrados por Adelantado a Corto Plazo	0	0
Inventario de Mercancías Terminadas	0	0	Intereses Cobrados por Adelantado a Corto Plazo	0	0
Inventario de Mercancías en Proc. de Elab.	0	0	Otros Pasivos Diferidos a Corto Plazo	0	0
Invent. de Mat. Prima, Materiales y Suminist. para Pro	0	0			
Bienes en Tránsito	0	0	Fond. y Bien. de Terc. en Gtia. y/o Admón. a Cto. Pla	0	0
Almacenes	8,055,182	8,329,892	Fondos en Garantía a Corto Plazo	0	0
			Fondos en Administración a Corto Plazo	0	0
Est. por Pérdida o Deterioro de Activos Circ.	(2,567,000)	(2,567,000)	Fondos Contingentes a Corto Plazo	0	0
Est. para Ctas. Incobrables por Der. a Rec. Efect. x	(2,567,000)	(2,567,000)	Fond. de Pól. Mandatos y Cont. Analógicas a Corto Plazo	0	0
Estimación por Deterioro de Inventarios	0	0	Otr. Fond. de Terc. en Gtia. y/o Admón. a Corto Plazo	0	0
Otros Activos Circulantes	4,040	4,040	Valores y Bienes en Garantía a Corto Plazo	0	0
Valores en Garantía	4,040	4,040			
Bienes en Garantía (excluye depósitos de fondos)	0	0	Provisiones a Corto Plazo	0	0
Bienes Deriv. de Embargos, Demos. Ases. y Devolución	0	0	Provisión para Demandas y Juicios a Corto Plazo	0	0
Adquisición con Fondos de Terceros	0	0	Provisión para Contingencias a Corto Plazo	0	0
			Otras Provisiones a Corto Plazo	0	0
TOTAL DE ACTIVOS CIRCULANTES	749,886,422	593,629,579	Otros Pasivos a Corto Plazo	(14,610)	287,508
			Ingresos por Clasificar	0	0
			Rescaudación por Participes	0	0
			Otros Pasivos Circulantes	(14,610)	287,508
			TOTAL DE PASIVOS CIRCULANTES	59,135,491	64,956,001

7



ESTADOS FINANCIEROS  
 UNIVERSIDAD AUTÓNOMA DE LA CIUDAD DE MÉXICO  
 ESTADO DE SITUACIÓN FINANCIERA DETALLADO  
 (CIFRAS A PESOS)

CONCEPTO	30 DE SEPTIEMBRE 2018		CONCEPTO	30 DE SEPTIEMBRE 2018	
	sep-18	Jun-18		sep-18	Jun-18
<b>ACTIVO</b>			<b>PASIVO</b>		
<b>ACTIVO NO CIRCULANTE</b>			<b>PASIVO NO CIRCULANTE</b>		
Div. Financieras a Largo Plazo	0	0	Cuentas por Pagar a Largo Plazo	0	0
Der. a Rec. Efectivo Equiv. a Largo Plazo	0	0	Documentos por Pagar a Largo Plazo	0	0
Bienes Imob., Infraestr. y Construc. en Prog.	629,869,265	629,393,109	Deuda Pública a Largo Plazo	0	0
Bienes Muebles	484,389,800	483,443,931	Pasivos Diferidos a Largo Plazo	0	0
Activos Intangibles	5,172,718	5,172,718	Fond. y B. de Terc. en Gtia. y/o Admón. a Largo Plazo	131,849,754	119,282,446
Deprec., Deterioro y Amort. Acum. de Bienes	(77,245,931)	(77,245,931)	Provisiones a Largo Plazo	220,465,848	220,465,848
Activos Diferidos	0	0	<b>TOTAL DE PASIVOS NO CIRCULANTES</b>	<b>234,311,602</b>	<b>233,748,492</b>
Est. por Pérdida o Deterioro de Activos No Circ.	0	0	<b>TOTAL DEL PASIVO</b>	<b>293,447,093</b>	<b>298,704,492</b>
Otros Activos No Circulantes	0	0	<b>HACIENDA PÚBLICA / PATRIMONIO</b>		
			<b>HACIENDA PÚBLICA / PATRIMONIO CONTRIBUIDO</b>	<b>622,380,802</b>	<b>621,993,184</b>
			Aportaciones	622,380,802	621,993,184
			Donaciones de Capital	0	0
			Actualización de la Hacienda Pública/Patrimonio	0	0
			<b>HACIENDA PÚBLICA / PATRIMONIO GENERADO</b>	<b>876,243,388</b>	<b>703,604,719</b>
			Resultados del Ejercicio (Aborro / Excedente)	149,306,450	76,463,750
			Resultados de Ejercicios Anteriores	627,136,057	627,139,053
			Revaluos	0	0
			Reservas	0	0
			Rectificaciones de Resultados de Ejercicios Anteriores	(102,128)	(102,128)
			<b>EXCESO O INSUF. EN LA ACT. DE LA HDA. PÚB./PATRIM.</b>	<b>0</b>	<b>0</b>
			Resultado por Posición Monetaria	0	0
			Resultado por Tenencia de Activos No Monetarios	0	0
<b>TOTAL DE ACTIVOS NO CIRCULANTES</b>	<b>1,042,184,861</b>	<b>1,040,672,817</b>	<b>TOTAL HACIENDA PÚBLICA/PATRIMONIO</b>	<b>1,498,624,190</b>	<b>1,325,597,903</b>
<b>TOTAL DEL ACTIVO</b>	<b>1,792,071,283</b>	<b>1,624,302,396</b>	<b>TOTAL DEL PASIVO Y HACIENDA PÚBLICA/PATRIMONIO</b>	<b>1,792,071,283</b>	<b>1,624,302,396</b>

9





Tesorería

ESTADOS FINANCIEROS  
 UNIVERSIDAD AUTÓNOMA DE LA CIUDAD DE MÉXICO  
 INFORME ANALÍTICO DE OBLIGACIONES DIFERENTES DE FINANCIAMIENTOS  
 (CIFRAS A PESOS)

DESCRIPCIÓN DE LAS OBLIGACIONES DIFERENTES DE FINANCIAMIENTO	FECHA DEL CONTRATO	FECHA DE OPERACIÓN DEL PROYECTO	FECHA DE VENCIMIENTO	MONTO DE LA INVERSIÓN FACTADO	PLAZO FACTADO	MONTO PROMEDIO MENSUAL DEL PAGO DE LA CONTRAPRESTACIÓN	MONTO PROMEDIO MENSUAL DEL PAGO DE LA CONTRAPRESTACIÓN AL PAGO DE INVERSIÓN	MONTO PAGADO DE LA INVERSIÓN AL 30 DE JUNIO DE 2018	MONTO PAGADO DE LA INVERSIÓN ACTUALIZADO AL 30 DE JUNIO DE 2019	SALDO PENDIENTE POR PAGAR DE LA INVERSIÓN AL 30 DE JUNIO DE 2018
Asociaciones Público Privadas				0		0	0	0	0	0
Asociaciones Público Privadas 1				0		0	0	0	0	0
Asociaciones Público Privadas 2				0		0	0	0	0	0
Asociaciones Público Privadas 3				0		0	0	0	0	0
Asociaciones Público Privadas 4				0		0	0	0	0	0
Otros Instrumentos				0		0	0	0	0	0
Otro Instrumento 1				0		0	0	0	0	0
Otro Instrumento 2				0		0	0	0	0	0
Otro Instrumento 3				0		0	0	0	0	0
Otro Instrumento 4				0		0	0	0	0	0
<b>TOTAL DE OBLIGACIONES DIF. DE FINANCIAMIENTO</b>				<b>0</b>		<b>0</b>	<b>0</b>	<b>0</b>	<b>0</b>	<b>0</b>

7





Tesorería

ESTADOS FINANCIEROS  
 UNIVERSIDAD AUTÓNOMA DE LA CIUDAD DE MÉXICO  
 ESTADO DE SITUACIÓN FINANCIERA  
 (CIFRAS A PESOS)

sep-18

sep-18

ACTIVO		PASIVO	
<b>ACTIVO CIRCULANTE</b>		<b>PASIVO CIRCULANTE</b>	
Efectivo y Equivalentes	718,290,172	Cuentas por Pagar a Corto Plazo	59,150,103
Derechos a Recibir Efectivo o Equivalentes	3,292,420	Documentos por Pagar a Corto Plazo	
Derechos a Recibir Bienes o Servicios	39,811,638	Porción a Corto Plazo de la Deuda Pública a Largo Plazo	
Inventarios		Títulos y Valores a Corto Plazo	
Almacenes	6,055,182	Pasivos Diferidos a Corto Plazo	
Estimación por Pérdida o Deterioro de Activos Circulantes	(2,567,000)	Fond. y Bienes de Terr. en Cría y/o Admón. a Corto Plazo	
Otros Activos Circulantes	1,049	Provisiones a Corto Plazo	
		Otros Pasivos a Corto Plazo	(19,610)
<b>TOTAL DE ACTIVOS CIRCULANTES</b>	<b>749,886,422</b>	<b>TOTAL DE PASIVOS CIRCULANTES</b>	<b>59,130,493</b>
<b>ACTIVO NO CIRCULANTE</b>		<b>PASIVO NO CIRCULANTE</b>	
Inversiones Financieras a Largo Plazo		Cuentas por Pagar a Largo Plazo	
Derechos a Recibir Efectivo o Equivalentes a Largo Plazo		Documentos por Pagar a Largo Plazo	
Bienes Inmuebles, Infraestructura y Construcciones en Proceso	609,869,065	Deuda Pública a Largo Plazo	
Bienes Muebles	484,369,809	Pasivos Diferidos a Largo Plazo	
Activos Intangibles	15,172,718	Fond. y Bienes de Terr. en Cría y/o Admón. a Largo Plazo	(13,945,754)
Depreciación, Deterioro y Amortización Acumulada de Bienes	(79,248,931)	Provisiones a Largo Plazo	225,465,348
Activos Diferidos			
Estimación por Pérdida o Deterioro de Activos No Circulantes		<b>TOTAL DE PASIVOS NO CIRCULANTES</b>	<b>234,311,602</b>
Otros Activos No Circulantes		<b>TOTAL DEL PASIVO</b>	<b>293,447,093</b>
		<b>HACIENDA PÚBLICA / PATRIMONIO</b>	
		<b>HACIENDA PÚBLICA / PATRIMONIO CONTRIBUIDO</b>	
		Aportaciones	622,380,802
		Donaciones de Capital	
		Actualización de la Hacienda Pública/Patrimonio	
		<b>HACIENDA PÚBLICA / PATRIMONIO GENERADO</b>	<b>876,241,388</b>
		Resultados del Ejercicio (Aborro / Ganancia)	(49,404,439)
		Resultados de Ejercicios Anteriores	627,639,057
		Reservas	
		Reservas	
		Rectificaciones de Resultados de Ejercicios Anteriores	(202,120)
		<b>EXCESO O INSUF. EN LA ACT. DE LA HDA. PÚB./PATRIM.</b>	
		Resultado por Posición Monetaria	
		Resultado por Tenencia de Activos No Monetarios	
<b>TOTAL DE ACTIVOS NO CIRCULANTES</b>	<b>1,042,184,861</b>	<b>TOTAL HACIENDA PÚBLICA/PATRIMONIO</b>	<b>1,498,624,190</b>
<b>TOTAL DEL ACTIVO</b>	<b>1,792,071,283</b>	<b>TOTAL DEL PASIVO Y HACIENDA PÚBLICA/PATRIMONIO</b>	<b>1,792,071,283</b>

RESPONSABLE DE FINANZAS

M. en C. SANDRA OROZCO NAGORE

TESORERO

M. A. MANUEL ANTONIO ABURTO CORDOBA



Tesorería

ESTADOS FINANCIEROS  
UNIVERSIDAD AUTÓNOMA DE LA CIUDAD DE MÉXICO  
ESTADO DE SITUACIÓN FINANCIERA COMPARATIVO  
(CIFRAS A PESOS)

	30 DE SEPTIEMBRE	30 DE JUNIO	VARIACIÓN	
	2018	2018	IMPORTE	PORCENTAJE
<b>ACTIVO</b>				
<b>ACTIVO CIRCULANTE</b>				
Efectivo y Equivalentes	318,250,172	352,297,930	165,892,292	30%
Derechos a Recibir Efectivo o Equivalentes	3,292,420	4,753,109	339,311	11%
Derechos a Recibir Bienes o Servicios	20,811,608	20,811,608		
Inventarios				
Almacenes	8,059,182	8,329,892	(278,710)	-3%
Estimación por Pérdida o Deterioro de Activos Circulantes	(2,567,000)	(2,567,000)		
Otros Activos Circulantes	8,040	4,040		
<b>TOTAL DE ACTIVOS CIRCULANTES</b>	<b>749,886,422</b>	<b>593,629,579</b>	<b>166,256,843</b>	<b>28%</b>
<b>ACTIVO NO CIRCULANTE</b>				
Inversiones Financieras a Largo Plazo				
Derechos a Recibir Efectivo o Equivalentes a Largo Plazo				
Bienes Inmuebles, Infraestructura y Construcciones en Proceso	829,889,263	829,303,108	566,156	0%
Bienes Muebles	484,383,809	483,443,921	945,888	0%
Activos Intangibles				
Depreciación, Deterioro y Amortización Acumulada de Bienes	5,172,718	5,172,718		
Activos Diferidos	(77,246,931)	(77,246,931)		
Estimación por Pérdida o Deterioro de Activos No Circulantes				
Otros Activos No Circulantes				
<b>TOTAL DE ACTIVOS NO CIRCULANTES</b>	<b>1,042,184,861</b>	<b>1,040,672,817</b>	<b>1,512,044</b>	<b>0%</b>
<b>TOTAL DE ACTIVO</b>	<b>1,792,071,283</b>	<b>1,624,302,396</b>	<b>167,768,887</b>	<b>10%</b>
<b>PASIVO</b>				
<b>PASIVO CIRCULANTE</b>				
Cuentas por Pagar a Corto Plazo	59,150,101	64,602,493	(5,518,392)	-9%
Documentos por Pagar a Corto Plazo				
Porción a Corto Plazo de la Deuda Pública a Largo Plazo				
Títulos y Valores a Corto Plazo				
Pasivos Diferidos a Corto Plazo				
Fondos y Bienes de Terceros en Garantía y/o Administración a Corto Plazo				
Provisiones a Corto Plazo				
Otros Pasivos a Corto Plazo	(14,810)	287,502	(302,118)	-165%
<b>TOTAL DE PASIVOS CIRCULANTES</b>	<b>59,135,491</b>	<b>64,956,001</b>	<b>(5,820,510)</b>	<b>-9%</b>
<b>PASIVO NO CIRCULANTE</b>				
Cuentas por Pagar a Largo Plazo				
Documentos por Pagar a Largo Plazo				
Deuda Pública a Largo Plazo				
Pasivos Diferidos a Largo Plazo				
Fondos y Bienes de Terceros en Garantía y/o Administración a Largo Plazo	13,845,754	13,785,644	563,110	4%
Provisiones a Largo Plazo	230,465,848	230,465,848		
<b>TOTAL DE PASIVOS NO CIRCULANTES</b>	<b>234,311,602</b>	<b>233,748,492</b>	<b>563,110</b>	<b>0%</b>
<b>TOTAL DE PASIVO</b>	<b>293,447,093</b>	<b>298,704,493</b>	<b>(5,257,400)</b>	<b>-2%</b>
<b>HACIENDA PÚBLICA / PATRIMONIO</b>				
<b>HACIENDA PÚBLICA / PATRIMONIO CONTRIBUIDO</b>				
Aportaciones	622,380,802	621,993,184	387,618	0%
Donaciones de Capital	622,380,802	621,993,184	387,618	0%
Actualización de la Hacienda Pública/Patrimonio				
<b>HACIENDA PÚBLICA / PATRIMONIO GENERADO</b>				
Resultados del Ejercicio (Ahorro / Desahorro)	876,243,368	703,806,847	172,436,541	25%
Resultados de Ejercicios Anteriores	249,306,459	76,667,790	172,638,669	225%
Reservas	627,139,057	627,139,057		
Reservas				
Rectificaciones de Resultados de Ejercicios Anteriores	(402,128)		(402,128)	
<b>EXCESO O INSUFICIENCIA EN LA ACT. DE LA HDA. PÚBLICA/PATRIMONIO</b>				
Resultado por Posición Monetaria				
Resultado por Tenencia de Activos No Monetarios				
<b>TOTAL HACIENDA PÚBLICA/PATRIMONIO</b>	<b>1,498,624,190</b>	<b>1,325,800,031</b>	<b>172,824,159</b>	<b>13%</b>
<b>TOTAL DEL PASIVO Y HACIENDA PÚBLICA/PATRIMONIO</b>	<b>1,792,071,283</b>	<b>1,624,504,524</b>	<b>167,566,759</b>	<b>10%</b>

RESPONSABLE DE FINANZAS

M. en C. SANDRA OROZCO NAGORE

TESORERO

M. P. MARCELO ANTONIO ABURTO CORDOBA



Tesorería

ESTADOS FINANCIEROS  
 UNIVERSIDAD AUTÓNOMA DE LA CIUDAD DE MÉXICO  
 ESTADO DE ACTIVIDADES  
 (CIFRAS A PESOS)

30 DE SEPTIEMBRE 2018

**INGRESOS Y OTROS BENEFICIOS**

**INGRESOS DE LA GESTIÓN**

Impuestos  
 Costas y Aportaciones de Seguridad Social  
 Contribuciones de Mejoras  
 Derechos  
 Productos de Tipo Corriente  
 Aprovechamientos de Tipo Corriente  
 Ingresos por Venta de Bienes y Servicios  
 Ingresos no Comprados en las Fracciones de La Ley de Ingresos, causadas en Ejercicios Fiscales Ant. Pendientes de Liquidación o Pago

**PARTICIPACIONES, APORTACIONES, TRANSFERENCIAS, ASIGNACIONES, SUBSIDIOS Y OTRAS AYUDAS**

Participaciones y Aportaciones 1,024,698,212  
 Transferencia, Asignaciones, Subsidios y Otras Ayudas 1,024,698,212

**OTROS INGRESOS Y BENEFICIOS**

Ingresos Financieros 45,623,355  
 Incremento por Variación de Inventarios 30,392,845  
 Disminución del Exceso de Estimaciones por Pérdida, Deterioro u Obsolescencia  
 Disminución del Exceso de Provisiones  
 Otros Ingresos y Beneficios Varios 15,210,510

**TOTAL DE INGRESOS Y OTROS BENEFICIOS**

1,070,321,567

**GASTOS Y OTRAS PÉRDIDAS**

**GASTOS DE FUNCIONAMIENTO**

Servicios Personales 792,358,269  
 Materiales y Suministros 691,94,351  
 Servicios Generales 25,834,342  
 75,339,576

**TRANSFERENCIA, ASIGNACIONES, SUBSIDIOS Y OTRAS AYUDAS**

Transferencias Internas y Asignaciones al Sector Público 28,656,839  
 Transferencias al Resto del Sector Público  
 Subsidios y Subvenciones  
 Ayudas Sociales  
 Pensiones y Jubilaciones 28,656,839  
 Transferencias a Fideicomisos, Mandatos y Contratos Análogos  
 Transferencias a la Seguridad Social  
 Donativos  
 Transferencias al Exterior

**PARTICIPACIONES Y APORTACIONES**

Participaciones  
 Aportaciones  
 Convenios

**INTERESES, COMISIONES Y OTROS GASTOS DE LA DEUDA PÚBLICA**

Intereses de la Deuda Pública  
 Comisiones de la Deuda Pública  
 Gastos de la Deuda Pública  
 Costo por Operación  
 Apoyos Financieros

**OTROS GASTOS Y PÉRDIDAS EXTRAORDINARIAS**

Estimaciones, Depreciaciones, Deterioros, Obsolescencias y Amortizaciones  
 Provisiones  
 Disminución de Inventarios  
 Aumento por Insuficiencia de Estimaciones por Pérdida o Deterioro y Obsolescencia  
 Aumento por Insuficiencia de Provisiones  
 Otros Gastos

**INVERSIÓN PÚBLICA**

Inversión Pública no Capitalizable

**TOTAL DE GASTOS Y OTRAS PÉRDIDAS**

821,015,108

**RESULTADOS DEL EJERCICIO (AHORRO / DESAHORRO)**

249,306,459

RESPONSABLE DE FINANZAS

TESORERO

M. en C. SANDRA OROZCO NAGORE

M. A. P. MANUEL ANTONIO ABURTO CORDORA



ESTADOS FINANCIEROS  
 UNIVERSIDAD AUTÓNOMA DE LA CIUDAD DE MÉXICO  
 ESTADO DE ACTIVIDADES COMPARATIVO  
 (CIFRAS A PESOS)

	30 DE SEPTIEMBRE	30 DE JUNIO	VARIACIÓN	
	2018	2018	IMPORTE	PORCENTAJE
<b>INGRESOS Y OTROS BENEFICIOS</b>				
<b>INGRESOS DE LA GESTIÓN</b>		12,234,765	(12,234,765)	-100%
Impuestos		12,234,765	(12,234,765)	-100
Cuentas y Aportaciones de Seguridad Social				
Contribuciones de Mejoras				
Derechos				
Productos de Tipo Corriente				
Aprovechamientos de Tipo Corriente				
Ingresos por Venta de Bienes y Servicios				
Ingr. no Comp. en las Fracs. de la Ley de Ingr. Causados en El Frac. Anterior de Ej. e Pago				
<b>PARTICIPACIONES, APORT., TRANS., ASIGNACIONES, SUBSIDIOS Y OTRAS AYUDAS</b>	1,024,698,212	591,767,640	432,930,572	73%
Participaciones y Aportaciones	1,024,698,212	591,767,640	432,930,572	73
Transferencias, Asignaciones, Subsidios y Otras Ayudas				
<b>OTROS INGRESOS Y BENEFICIOS</b>	45,623,355	20,921,283	24,702,072	116%
Ingresos Financieros	45,623,355	20,921,283	24,702,072	116
Incremento por Variación de Inventario				
Difuminación del Exceso de Estimaciones por Pérdida, Interior o Obsolescencia				
Difuminación del Exceso de Provisiones				
Otros Ingresos y Beneficios Varios				
<b>TOTAL DE INGRESOS Y OTROS BENEFICIOS</b>	<b>1,070,321,567</b>	<b>624,923,608</b>	<b>445,397,879</b>	<b>71%</b>
<b>GASTOS Y OTRAS PÉRDIDAS</b>				
<b>GASTOS DE FUNCIONAMIENTO</b>	792,358,269	531,336,050	261,021,419	49%
Servicios Personales	691,194,331	455,317,177	235,877,174	50
Materiales y Suministros	25,824,740	40,892,900	15,068,160	74
Servicios Generales	75,339,298	35,125,973	40,213,325	41
<b>TRANSFERENCIA, ASIGNACIONES, SUBSIDIOS Y OTRAS AYUDAS</b>	26,656,839	16,919,049	11,737,790	69%
Transferencias Internas y Asignaciones al Sector Público				
Transferencias al Resto del Sector Público				
Subsidios y Subvenciones				
Ayudas Sociales				
Pensiones y Jubilaciones	26,656,839	16,919,049	11,737,790	69
Transferencias a Egresados, Mandatos y Contratos Analógicos				
Transferencias a la Seguridad Social				
Donativos				
Transferencias al Exterior				
<b>PARTICIPACIONES Y APORTACIONES</b>				
Participaciones				
Aportaciones				
Convenios				
<b>INTERESES, COMISIONES Y OTROS GASTOS DE LA DEUDA PÚBLICA</b>				
Intereses de la Deuda Pública				
Comisiones de la Deuda Pública				
Gastos de la Deuda Pública				
Costo por Coberturas				
Apoyos Financieros				
<b>OTROS GASTOS Y PÉRDIDAS EXTRAORDINARIAS</b>				
Extinciones, Depreciaciones, Intereses, Sanciones y Amortizaciones				
Provisiones				
Difuminación de Inventario				
Aumento por Insuficiencia de Estimaciones por Pérdida o Interior y Obsolescencia				
Aumento por Insuficiencia de Provisiones				
Otros Gastos				
<b>INVERSIÓN PÚBLICA</b>				
Inversión Pública no Capitalizable				
<b>TOTAL DE GASTOS Y OTRAS PÉRDIDAS</b>	<b>821,015,108</b>	<b>549,255,899</b>	<b>271,759,209</b>	<b>50%</b>
<b>RESULTADOS DEL EJERCICIO (AUMENTO / DISMINUCIÓN)</b>	<b>249,306,459</b>	<b>76,667,709</b>	<b>172,638,670</b>	<b>22%</b>

RESPONSABLE DE FINANZAS

M. en C. SANDRA OROZCO NAGORE

TESORERO

M. en C. MANUEL ANTONIO ABURTO CORDOBA



Tesorería

ESTADOS FINANCIEROS  
 UNIVERSIDAD AUTÓNOMA DE LA CIUDAD DE MÉXICO  
 ESTADO DE CAMBIOS EN LA SITUACIÓN FINANCIERA  
 (CIFRAS A PESOS)

CONCEPTO	ORIGEN 2018	APLICACIÓN 2018
<b>ACTIVO</b>		
<b>ACTIVO CIRCULANTE</b>		
Efectivo y Equivalentes	165,992,242	
Derechos a Recibir Efectivo o Equivalentes	529,311	
Derechos a Recibir Bienes o Servicios		
Inventarios		
Ahorros		
Estimación por Pérdida o Deterioro de Activos Circulantes	(274,719)	
Otros Activos Circulantes		
<b>ACTIVO NO CIRCULANTE</b>		
Inversiones Financieras a Largo Plazo		
Derechos a Recibir Efectivo o Equivalentes a Largo Plazo		
Bienes Inmuebles, Infraestructura y Construcciones en Proceso	366,156	
Bienes muebles	343,688	
Activos Intangibles		
Depreciación, Deterioro y Amortización Acumulada de Bienes		
Activos Diferidos		
Estimación por Pérdida o Deterioro de Activos No Circulantes		
Otros Activos No Circulantes		
<b>PASIVO</b>		
<b>PASIVO CIRCULANTE</b>		
Cuentas por Pagar a Corto Plazo		15,018,392
Documentos por Pagar a Corto Plazo		
Préstamos a Corto Plazo de la Deuda Pública a Largo Plazo		
Títulos y Valores a Corto Plazo		
Pasivos Diferidos a Corto Plazo		
Fondos y Bienes de Terceros en Garantía y/o Administración a Corto Plazo		
Provisiones a Corto Plazo		
Otros Pasivos a Corto Plazo		(302,118)
<b>PASIVO NO CIRCULANTE</b>		
Cuentas por Pagar a Largo Plazo		
Documentos por Pagar a Largo Plazo		
Deuda Pública a Largo Plazo		
Pasivos Diferidos a Largo Plazo		
Fondos y Bienes de Terceros en Garantía y/o Administración a Largo Plazo		563,110
Provisiones a Largo Plazo		
<b>HACIENDA PÚBLICA / PATRIMONIO</b>		
<b>HACIENDA PÚBLICA / PATRIMONIO CONTRIBUIDO</b>		
Aportaciones		387,618
Donaciones de Capital		
Actualización de la Hacienda Pública/Patrimonio		
<b>HACIENDA PÚBLICA / PATRIMONIO GENERADO</b>		
Resultados del Ejercicio (Ahorros / Desahorros)		172,638,669
Resultados de Ejercicios Anteriores		
Reservas		
Restricciones de Resultados de Ejercicios Anteriores		(102,198)
<b>EXCESO O INSUFICIENCIA EN LA ACT. DE LA HDA. PÚBLICA/PATRIMONIO</b>		
Resultado por Posición Monetaria		
Resultado por Tenencia de Activos en Monetaria		
<b>TOTAL DE ACTIVO, PASIVO Y HACIENDA PÚBLICA/PATRIMONIO</b>	<b>167,768,887</b>	<b>167,566,759</b>

RESPONSABLE DE FINANZAS

M. en C. SANDRA GROZCO NAGORE

TESORERO

M. A. P. MANUEL ANTONIO ABURTO CORDOBA



ESTADOS FINANCIEROS  
 UNIVERSIDAD AUTÓNOMA DE LA CIUDAD DE MÉXICO  
 ESTADO DE FLUJOS DE EFECTIVO  
 (CIFRAS A PESOS)

RUBROS

30 DE SEPTIEMBRE 2018 30 DE JUNIO 2018

**FLUJOS DE EFECTIVO DE LAS ACTIVIDADES DE OPERACIÓN**

ORIGEN	30 DE SEPTIEMBRE 2018	30 DE JUNIO 2018
Impuestos	1,070,321,567	624,923,688
Cuotas y Aportaciones de Seguridad Social		12,134,765
Contribuciones de Mejoras		
Derechos		
Productos de Tipo Corriente		
Aprovechamiento de Tipo Corriente		
Ingresos por Ventas de Bienes y Servicios		
Ingresos no Comprendidos en las Erac. de la Ley de Ingresos, Causados en Ejerc. Fiscales Anteriores Pendientes de Liquidación o Pago	1,224,698,212	561,767,590
Participaciones y Aportaciones		
Transferencias, Asignaciones, Subsidios y Otras Ayudas		
Otros Orígenes de Operación	45,623,355	20,921,283
<b>APLICACIÓN</b>	<b>821,015,108</b>	<b>548,255,899</b>
Servicios Personales		
Materiales y Suministros	691,194,351	458,317,177
Servicios Generales	25,824,442	20,801,986
Transferencias Internas y Asignaciones al Sector Público	75,330,576	51,217,687
Transferencias al Resto del Sector Público		
Subsidios y Subvenciones		
Ayudas Sociales		
Pensiones y Jubilaciones	28,656,839	18,913,049
Transferencias a Fideicomisos, Mandatos y Contratos Análogos		
Transferencias a la Seguridad Social		
Donativos		
Transferencias al Exterior		
Participaciones		
Aportaciones		
Convenios		
Otras Aplicaciones de Operación		
<b>FLUJOS NETOS DE EFECTIVO POR ACTIVIDADES DE OPERACIÓN</b>	<b>249,306,459</b>	<b>76,667,789</b>

**FLUJOS DE EFECTIVO DE LAS ACTIVIDADES DE INVERSIÓN**

ORIGEN	30 DE SEPTIEMBRE 2018	30 DE JUNIO 2018
Bienes Inmuebles, Infraestructura y Construcciones en Proceso	387,618	23,526,996
Bienes Muebles		
Otros Orígenes de Inversión		
	387,618	23,526,996
<b>APLICACIÓN</b>	<b>1,512,044</b>	<b>9,120,360</b>
Bienes Inmuebles, Infraestructura y Construcciones en Proceso	565,156	4,476,109
Bienes Muebles	945,888	4,644,251
Otras Aplicaciones de Inversión		
<b>FLUJOS NETOS DE EFECTIVO POR ACTIVIDADES DE INVERSIÓN</b>	<b>(1,124,426)</b>	<b>14,406,636</b>

**FLUJO DE EFECTIVO DE LAS ACTIVIDADES DE FINANCIAMIENTO**

ORIGEN	30 DE SEPTIEMBRE 2018	30 DE JUNIO 2018
Endeudamiento Neto	172,824,159	
Interno		
Externo		
Otros Orígenes de Financiamiento	172,824,159	
<b>APLICACIÓN</b>	<b>(5,257,400)</b>	<b>(57,288,006)</b>
Servicios de la Deuda		
Interno		
Externo		
Otras Aplicaciones de Financiamiento	(5,257,400)	(57,288,006)
<b>FLUJOS NETO DE EFECTIVO POR ACTIVIDADES DE FINANCIAMIENTO</b>	<b>167,566,759</b>	<b>(57,288,006)</b>
INCREMENTO / DISMINUCIÓN-NETA EN EL EFECTIVO Y EQUIVALENTES AL EFECTIVO	417,997,644	4,973,147
EFECTIVO Y EQUIVALENTES AL EFECTIVO AL INICIO DEL EJERCICIO	552,297,930	543,302,440
EFECTIVO Y EQUIVALENTES AL EFECTIVO AL FINAL DEL EJERCICIO	718,290,172	552,297,930

RESPONSABLE DE FINANZAS

TESORERO

M. en C. SANDRA CROZCO NAGORE

M. A. P. MANUEL ANTONIO ABURTO CORDOBA



ESTADOS FINANCIEROS  
 UNIVERSIDAD AUTÓNOMA DE LA CIUDAD DE MEXICO  
 ESTADO DE VARIACIÓN EN LA HACIENDA PÚBLICA  
 (CIFRAS A PESOS)

CONCEPTO	HACIENDA PÚBLICA / PATRIMONIO CONTRIBUÍDO	HACIENDA PÚBLICA / PATRIMONIO GENERADO DE EJERCICIOS ANTERIORES	HACIENDA PÚBLICA / PATRIMONIO GENERADO DEL EJERCICIO	AJUSTES POR CAMBIOS DE VALOR	TOTAL
<u>HACIENDA PÚBLICA / PATRIMONIO NETO AL FINAL DE PERIODO ANTERIOR</u>	621,576,543	627,139,061	41,133,915		1,289,843,519
RECTIFICACIONES DE RESULTADOS DE EJERCICIOS ANTERIORES			(202,128)		(202,128)
Cambios en Políticas Contables					
Cambios por Errores Contables			(202,128)		(202,128)
PATRIMONIO NETO INICIAL AJUSTADO DEL EJERCICIO	422,641				422,641
Aportaciones	422,641				
Donaciones de Capital					
Actualizaciones de la Hacienda Pública / Patrimonio					
VARIACIONES DE LA HACIENDA PÚBLICA / PATRIMONIO NETO DEL EJERCICIO			35,533,875		35,533,875
Resultados del Ejercicio (Ahorro / Desahorro)			76,667,790		
Resultados de Ejercicio Anteriores			41,133,915		
Revalúos					
Reservas					
<u>HACIENDA PÚBLICA / PATRIMONIO NETO FINAL DEL PERIODO</u>	621,993,184	627,139,061	76,465,662		1,325,597,907
RECTIFICACIONES DE RESULTADOS DE EJERCICIOS ANTERIORES			(202,128)		(202,128)
Cambios en Políticas Contables					
Cambios por Errores Contables			(202,128)		(202,128)
CAMBIOS EN LA HACIENDA PÚBLICA / PATRIMONIO NETO DEL PERIODO	422,641				422,641
Aportaciones	422,641				
Donaciones de Capital					
Actualizaciones de la Hacienda Pública / Patrimonio					
VARIACIONES DE LA HACIENDA PÚBLICA / PATRIMONIO NETO DEL EJERCICIO			172,840,797		172,840,797
Resultados del Ejercicio (Ahorro / Desahorro)			249,306,459		
Resultados de Ejercicio Anteriores			76,465,662		
Revalúos					
Reservas					
<u>SALDO NETO EN LA HACIENDA PÚBLICA / PATRIMONIO JUNIO 2018</u>	622,415,825	627,139,061	249,104,331		1,498,659,217

RESPONSABLE DE FINANZAS

M. en C. SANDRA OROZCO NAGORE

TESORERO

M. A. P. MANUEL ANTONIO ABURTO CORDOBA



Tesorería

ESTADOS FINANCIEROS  
 UNIVERSIDAD AUTÓNOMA DE LA CIUDAD DE MÉXICO  
 ESTADO ANALÍTICO DE LA DEUDA Y OTROS PASIVOS  
 (CIFRAS A PESOS)

DENOMINACIÓN DE LAS DEUDAS	MONEDA	INSTITUCIÓN O	SALDO INICIAL	SALDO FINAL
	DE CONTRATACIÓN	O PAÍS ACREEDOR	DEL PERIODO	DEL PERIODO
<b>DEUDA PÚBLICA</b>				
CORTO PLAZO:				
<b>DEUDA INTERNA</b>				
Instituciones del Crédito				
Títulos y Valores				
Arrendamientos Financieros				
<b>DEUDA EXTERNA</b>				
Organismos Financieros Internacionales				
Deuda Bilateral				
Títulos y Valores				
Arrendamientos Financieros				
SUBTOTAL A CORTO PLAZO				
LARGO PLAZO:				
<b>DEUDA INTERNA</b>				
Instituciones del Crédito				
Títulos y Valores				
Arrendamientos Financieros				
<b>DEUDA EXTERNA</b>				
Organismos Financieros Internacionales				
Deuda Bilateral				
Títulos y Valores				
Arrendamientos Financieros				
SUBTOTAL A LARGO PLAZO				
OTROS PASIVOS			296,704,493	293,447,093
<b>TOTAL DEUDA Y OTROS PASIVOS</b>			<b>296,704,493</b>	<b>293,447,093</b>

RESPONSABLE DE FINANZAS

M. en C. SANDRA OROZCO NAGORE

TESORERO

M. A. P. MANUEL ANTONIO ABURTO CORDOBA





ESTADOS FINANCIEROS  
 UNIVERSIDAD AUTÓNOMA DE LA CIUDAD DE MÉXICO  
 ESTADO ANALÍTICO DEL ACTIVO  
 (CIFRAS A PESOS)

CONCEPTO	SALDO	CARGOS	ABONOS	SALDO	VARIACIÓN
	INICIAL	DEL PERIODO	DEL PERIODO	FINAL	DEL PERIODO
<b>ACTIVO</b>	<b>1,624,302,396</b>	<b>1,603,397,214</b>	<b>1,435,628,326</b>	<b>1,792,071,284</b>	<b>167,750,688</b>
<b>ACTIVO CIRCULANTE</b>	<b>583,629,579</b>	<b>1,601,885,170</b>	<b>1,435,628,326</b>	<b>749,886,423</b>	<b>166,256,844</b>
Efectivo y Equivalentes	550,799,030	1,098,053,065	1,432,794,207	716,200,173	165,401,143
Derechos a Recibir Efectivo o Equivalentes	4,783,108	1,214,851	877,141	5,295,110	539,510
Derechos a Recibir Bienes o Servicios	20,811,608			20,811,608	
Existencias					
Almacenes	8,325,992	1,971,554	2,246,363	8,051,183	(274,809)
Estim. por Pérdida o Deterioro de Act. Circulantes	(6,587,909)			(6,587,909)	
Otros Activos Circulantes	4,083			4,083	
<b>ACTIVO NO CIRCULANTE</b>	<b>1,040,672,817</b>	<b>1,512,044</b>		<b>1,042,184,861</b>	<b>1,512,044</b>
Inversiones Financieras a Largo Plazo					
Der. a Recibir Efect. o Equiv. a Largo Plazo					
Bienes Im., Infraestructura y Construc. en Proceso	672,307,108	165,134		672,472,242	165,134
Bienes Muebles	451,443,801	845,288		451,385,830	845,288
Activos Intangibles	5,172,718			5,172,718	
Depreciación, Deterioro y Amort. Acum. de Bienes	(77,245,031)			(77,245,031)	
Activos Diferidos					
Estim. por Pérdida o Der. de Act. No Circulantes					
Otros Activos No Circulantes					

RESPONSABLE DE FINANZAS

M. en C. SANDRA CROZCO NAGORE

TESORERO

M. en C. MARÍA DEL CARMEN ABURTO CORCOBA

**UNIVERSIDAD AUTÓNOMA DE LA CIUDAD DE MEXICO**  
Estado Analítico de Ingresos  
Del 1ro de Enero al 30 de Septiembre de 2018

Rubro de Ingresos	Ingreso					Diferencia (6= 5 - 1)
	Estimado	Ampliaciones y Reducciones	Modificado	Devengado	Recaudado	
	(1)	(2)	(3= 1 + 2)	(4)	(5)	
Impuestos	-	-	-	-	-	-
Cuotas y Aportaciones de Seguridad Social	-	-	-	-	-	-
Contribuciones de Mejoras	-	-	-	-	-	-
Derechos	-	-	-	-	-	-
Productos	-	-	-	-	-	-
Corriente	-	-	-	-	-	-
Capital	-	-	-	-	-	-
Aprovechamientos	-	-	-	-	-	-
Corriente	-	-	-	-	-	-
Capital	-	-	-	-	-	-
Ingresos por Ventas de Bienes y Servicios	-	129,389,571	129,389,571	129,389,571	129,389,571	129,389,571
Participaciones y Aportaciones	-	-	-	-	-	-
Transferencias, Asignaciones, Subsidios y Otras Ayudas	1,341,870,037	2,470,371	1,344,340,408	1,027,046,820	1,027,046,820	(314,823,217)
Ingresos Derivados de Financiamientos	-	-	-	-	-	-
<b>Total</b>	<b>1,341,870,037</b>	<b>131,859,942</b>	<b>1,473,729,979</b>	<b>1,156,436,391</b>	<b>1,156,436,391</b>	<b>(185,433,646)</b>
				<b>Ingresos excedentes</b>		

Estado Analítico de Ingresos Por Fuente de Financiamiento	Ingreso					Diferencia (6= 5 - 1)
	Estimado	Ampliaciones y Reducciones	Modificado	Devengado	Recaudado	
	(1)	(2)	(3= 1 + 2)	(4)	(5)	
<b>Ingresos del Gobierno</b>	1,341,870,037	2,470,371	1,344,340,408	1,027,046,820	1,027,046,820	(314,823,217)
Impuestos	-	-	-	-	-	-
Contribuciones de Mejoras	-	-	-	-	-	-
Derechos	-	-	-	-	-	-
Productos	-	-	-	-	-	-
Corriente	-	-	-	-	-	-
Capital	-	-	-	-	-	-
Aprovechamientos	-	-	-	-	-	-
Corriente	-	-	-	-	-	-
Capital	-	-	-	-	-	-
Participaciones y Aportaciones	-	-	-	-	-	-
Transferencias, Asignaciones, Subsidios y Otras Ayudas	1,341,870,037	2,470,371	1,344,340,408	1,027,046,820	1,027,046,820	(314,823,217)
<b>Ingresos de Organismos y Empresas</b>	-	129,389,571	129,389,571	129,389,571	129,389,571	129,389,571
Cuotas y Aportaciones de Seguridad Social	-	-	-	-	-	-
Ingresos por Ventas de Bienes y Servicios	-	129,389,571	129,389,571	129,389,571	129,389,571	129,389,571
Transferencias, Asignaciones, Subsidios y Otras Ayudas	-	-	-	-	-	-
<b>Ingresos derivados de financiamiento</b>	-	-	-	-	-	-
Ingresos Derivados de Financiamientos	-	-	-	-	-	-
<b>Total</b>	<b>1,341,870,037</b>	<b>131,859,942</b>	<b>1,473,729,979</b>	<b>1,156,436,391</b>	<b>1,156,436,391</b>	<b>(185,433,646)</b>
				<b>Ingresos excedentes</b>		

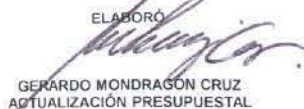
ELABORÓ  
  
GERARDO MONDRAGÓN CRUZ  
ACTUALIZACIÓN PRESUPUESTAL

REVISÓ  
  
GERARDO DELGADO JIMÉNEZ  
RESPONSABLE DE CONTROL PRESUPUESTAL

AUTORIZÓ  
  
MAP, MANUEL ANTONIO ABURTO CORDOBA  
TESORERO

**Universidad Autónoma de la Ciudad de México**  
**Estado Analítico del Ejercicio del Presupuesto de Egresos**  
**Clasificación por Objeto del Gasto (Capítulo y Concepto)**  
**Del 1ro. Enero al 30 de Septiembre de 2018.**

Concepto	Egresos					Subejercicio
	Aprobado	Ampliaciones/ (Reducciones)	Modificado	Devengado	Pagado	
	1	2	3 = (1 + 2)	4	5	
1000-Servicios personales	1,104,335,224	2,470,371	1,106,805,595	691,254,350	691,254,350	475,551,245
1100-Remuneraciones al personal de carácter permanente	416,823,837	532,772	416,290,865	289,711,198	289,711,198	126,579,687
1200-Remuneraciones al personal de carácter transitorio	11,483,092	0	11,483,092	7,304,452	7,304,452	4,178,640
1300-Remuneraciones adicionales y especiales	77,694,010	0	77,694,010	18,383,383	18,383,383	59,310,647
1400-Seguridad social	98,557,612	0	98,557,612	67,157,320	67,157,320	31,400,292
1500-Otras prestaciones sociales y económicas	559,776,873	3,003,143	562,780,016	308,698,018	308,698,018	254,081,998
1600-Previsiones	0	0	0	0	0	0
1700-Pago de estímulos a servidores públicos	0	0	0	0	0	0
2000-Materiales y suministros	17,009,195	46,313,791	63,322,986	25,698,134	25,698,134	37,624,852
2100-Materiales de administración, emisión de documentos y artículos oficiales	5,105,829	12,715,428	17,821,354	8,034,528	8,034,528	9,786,826
2200-Alimentos y utensilios	553,768	18,371,488	18,925,256	10,108,248	10,108,248	8,817,008
2300-Materiales primas y materiales de producción y comercialización	3,000	1,197,321	1,200,321	788,236	788,236	412,085
2400-Materiales y artículos de construcción y de reparación	3,553,904	806,367	4,360,271	236,587	236,587	4,123,684
2500-Productos químicos, farmacéuticos y de laboratorio	3,130,366	1,744,705	4,875,071	980,895	980,895	3,894,375
2600-Combustibles, lubricantes y aditivos	1,250,000	263,939	1,513,939	1,006,924	1,006,924	507,015
2700-Vestuario, blancos, prendas de protección y artículos deportivos	134,996	8,905,164	9,040,160	3,585,645	3,585,645	5,457,505
2800-Materiales y suministros para seguridad	0	4,000	4,000	0	0	4,000
2900-Herramientas, refacciones y accesorios menores	3,277,243	2,302,382	5,579,625	957,271	957,271	4,622,353
3000-Servicios generales	117,278,387	61,812,571	179,088,957	75,342,090	75,342,090	103,746,867
3100-Servicios básicos	9,898,436	15,711,206	25,577,642	12,262,156	12,262,156	13,315,488
3200-Servicios de arrendamiento	617,809	11,629,396	12,247,205	8,189,445	8,189,445	4,057,760
3300-Servicios profesionales, científicos, técnicos y otros servicios	38,767,530	21,282,842	60,050,172	25,501,583	25,501,583	34,548,590
3400-Servicios financieros, bancarios y comerciales	2,055,000	324,448	2,379,448	1,032,336	1,032,336	1,347,112
3500-Servicios de instalación, reparación, mantenimiento y conservación	14,875,401	10,745,806	25,621,208	8,153,404	8,153,404	19,467,804
3600-Servicios de comunicación social y publicidad	6,248,000	667,271	6,915,271	499,745	499,745	6,415,527
3700-Servicios de traslado y viáticos	1,509,600	1,690,585	3,400,185	1,352,031	1,352,031	2,048,155
3800-Servicios oficiales	13,171,238	695,395	12,475,341	1,899,773	1,899,773	10,575,568
3900-Otros servicios generales	30,185,375	257,111	30,422,486	18,451,618	18,451,618	11,970,868
4000-Transferencias, asignaciones, subsidios y otras ayudas	37,028,700	25,323,609	62,352,309	28,654,839	28,654,839	33,697,469
4100-Transferencias internas y asignaciones al sector público	0	0	0	0	0	0
4200-Transferencias al resto del sector público	0	0	0	0	0	0
4300-Subsidios y subvenciones	0	0	0	0	0	0
4400-Ayudas sociales	37,028,700	25,323,609	62,352,309	28,654,839	28,654,839	33,697,469
4500-Pensiones y jubilaciones	0	0	0	0	0	0
4600-Transferencias a fideicomisos, mandatos y otros análogos	0	0	0	0	0	0
4700-Transferencias a la Seguridad Social. (Adicionada con base en la Gaceta Oficial del D.F.)	0	0	0	0	0	0
4800-Donativos. (Adicionada con base en la Gaceta Oficial del Distrito Federal 7 de Noviembre)	0	0	0	0	0	0
4900-Transferencias al exterior	0	0	0	0	0	0

**Universidad Autónoma de la Ciudad de México**  
**Estado Analítico del Ejercicio del Presupuesto de Egresos**  
**Clasificación por Objeto del Gasto (Capítulo y Concepto)**  
**Del 1ro. Enero al 30 de Septiembre de 2018.**

Concepto	Egresos					Subejercicio 6 = ( 3 - 4 )
	Aprobado	Ampliaciones/ (Reducciones)	Modificado	Devengado	Pagado	
	1	2	3 = ( 1 + 2 )	4	5	
5000-Bienes muebles, inmuebles e intangibles.	4,610,531	46,491,437	51,101,967	14,415,160	14,415,160	36,686,807
5100-Mobiliario y equipo de administración.	2,321,459	31,618,417	33,939,876	8,012,515	8,012,515	25,927,362
5200-Mobiliario y equipo educacional y recreativo	1,347,071	4,302,156	5,649,227	3,008,477	3,008,477	2,640,750
5300-Equipo e instrumental médico y de laboratorio.	0	3,580,039	3,580,039	2,453,509	2,453,509	1,126,530
5400-Vehículos y equipo de transporte.	45,000	2,509,952	2,554,952	78,996	78,996	2,475,956
5500-Equipo de defensa y seguridad	0	0	0	0	0	0
5600-Maquinaria, otros equipos y herramientas.	859,001	4,346,780	5,205,781	861,863	861,863	4,344,118
5700-Activos biológicos.	0	0	0	0	0	0
5800-Bienes inmuebles.	0	0	0	0	0	0
5900-Activos intangibles.	38,000	134,092	172,092	0	0	172,092
6000-Inversión pública	1,085,000	137,170,554	138,255,554	17,059,402	17,059,402	121,196,152
6100-Otra pública en bienes de dominio público.	0	0	0	0	0	0
6200-Obra pública en bienes propios.	1,085,000	137,170,554	138,255,554	17,059,402	17,059,402	121,196,152
6300-Proyectos productivos y acciones de fomento.	0	0	0	0	0	0
7000-Inversiones financieras y otras provisiones.	525,000	32,379,861	32,904,861	0	0	32,904,861
7100-Inversiones para el fomento de actividades productivas.	0	0	0	0	0	0
7200-Acciones y participaciones de capital	0	0	0	0	0	0
7300-Compra de títulos y valores.	0	0	0	0	0	0
7400-Concesión de préstamos.	0	0	0	0	0	0
7500-Inversiones en fideicomisos, mandatos y otros análogos.	0	0	0	0	0	0
7600-Otras inversiones financieras.	0	0	0	0	0	0
7600-Provisiones para contingencias y otras erogaciones especiales.	525,000	32,379,861	32,904,861	0	0	32,904,861
8000-Participaciones y aportaciones.	0	0	0	0	0	0
8100-Participaciones	0	0	0	0	0	0
8200-Aportaciones.	0	0	0	0	0	0
8500-Convenios.	0	0	0	0	0	0
9000-Deuda pública	0	0	0	0	0	0
9100-Amortización de la deuda pública.	0	0	0	0	0	0
9200-Intereses de la deuda pública.	0	0	0	0	0	0
9300-Comisiones de la deuda pública.	0	0	0	0	0	0
9400-Gastos de la deuda pública.	0	0	0	0	0	0
9500-Costo por coberturas.	0	0	0	0	0	0
9600-Apoyos financieros.	0	0	0	0	0	0
9900-Adeudos de ejercicios fiscales anteriores (ADEFAS)	0	0	0	0	0	0
	1,341,870,837	351,962,193	1,693,832,230	852,423,975	852,423,975	841,408,254

Universidad Autónoma de la Ciudad de México  
 Estado Analítico del Ejercicio del Presupuesto de Egresos  
 Clasificación Económica (por Tipo de Gasto)  
 Del 1ro. Enero al 30 de Septiembre de 2018.

Concepto	Egresos					Subejercicio 6 = ( 3 - 4 )
	Aprobado	Ampliaciones/ (Reducciones)	Modificado	Devengado	Pagado	
	1	2	3 = ( 1 + 2 )	4	5	
Gasto Corriente	1,335,649,506	135,920,341	1,471,569,847	820,949,413	820,949,413	650,620,434
Gasto de Capital	5,695,531	183,661,691	189,357,521	31,474,562	31,474,562	157,882,959
Inversión Financiera y Otras Provisiones	525,000	32,379,861	32,904,861	0	0	32,904,861
<b>Total del Gasto</b>	<b>1,341,870,037</b>	<b>351,962,193</b>	<b>1,693,832,230</b>	<b>852,423,975</b>	<b>852,423,975</b>	<b>841,408,254</b>

Universidad Autónoma de la Ciudad de México  
 Estado Analítico del Ejercicio del Presupuesto de Egresos  
 Clasificación Administrativa  
 Del 1ro. Enero al 30 de Septiembre de 2015.

Concepto	Egresos					Subejercicio
	Aprobado	Ampliaciones/ (Reducciones)	Modificado	Devengado	Pagado	
	1	2	3 = (1 + 2)	4	5	
Universidad Autónoma de la Ciudad de México	1,341,870,037	351,962,193	1,693,832,230	852,423,975	852,423,975	841,408,254
<b>Total del Gasto</b>	<b>1,341,870,037</b>	<b>351,962,193</b>	<b>1,693,832,230</b>	<b>852,423,975</b>	<b>852,423,975</b>	<b>841,408,254</b>

Universidad Autónoma de la Ciudad de México  
 Estado Analítico del Ejercicio del Presupuesto de Egresos  
 Clasificación Administrativa  
 Del 1ro. Enero al 30 de Septiembre de 2018.

Concepto	Egresos					Subejercicio 6 = ( 3 - 4 )
	Aprobado 1	Ampliaciones/ (Reducciones) 2	Modificado 3 = ( 1 + 2 )	Devengado 4	Pagado 5	
Poder Ejecutivo Poder Legislativo Poder Judicial Organos Autónomos	1,341,870.037	351,962,193	1,693,832,230	852,423,975	852,423,975	841,408,254
<b>Total del Gasto</b>	<b>1,341,870,037</b>	<b>351,962,193</b>	<b>1,693,832,230</b>	<b>852,423,975</b>	<b>852,423,975</b>	<b>841,408,254</b>

Universidad Autónoma de la Ciudad de México  
 Estado Analítico del Ejercicio del Presupuesto de Egresos  
 Clasificación Administrativa  
 Del 1ro. Enero al 30 de Septiembre de 2018.

Concepto	Egresos					Subejercicio
	Aprobado	Ampliaciones/ (Reducciones)	Modificado	Devengado	Pagado	
	1	2	3 = (1 + 2)	4	5	
Entidades Paraestatales y Fideicomisos No Empresariales y No Financieros						
Instituciones Públicas de la Seguridad Social						
Entidades Paraestatales Empresariales No Financieras con Participación Estatal Mayoritaria						
Fideicomisos Empresariales No Financieros con Participación Estatal Mayoritaria						
Entidades Paraestatales Empresariales Financieras Monetarias con Participación Estatal Mayoritaria						
Entidades Paraestatales Empresariales Financieras No Monetarias con Participación Estatal Mayoritaria						
Fideicomisos Financieros Públicos con Participación Estatal Mayoritaria						
<b>Total del Gasto</b>						

No Aplicable

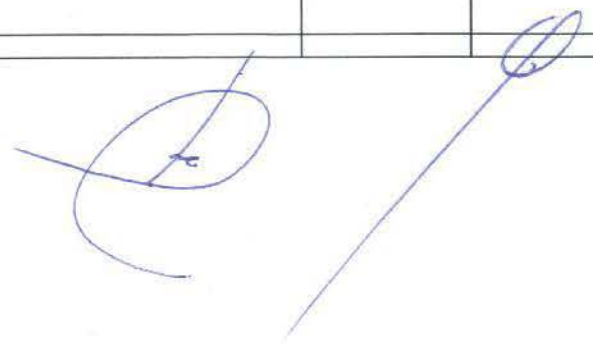



Universidad Autónoma de la Ciudad de México  
 Estado Analítico del Ejercicio del Presupuesto de Egresos  
 Clasificación Funcional (Finalidad y Función)  
 Del 1ro. Enero al 30 de Septiembre de 2018.

Concepto	Egresos					Subejercicio
	Aprobado	Ampliaciones/ (Reducciones)	Modificado	Devengado	Pagado	
	1	2	3 = (1 + 2)	4	5	
<b>Gobierno</b>						
Legislación						
Justicia						
Coordinación de la Política de Gobierno						
Relaciones Exteriores						
Asuntos Financieros y Hacendarios						
Seguridad Nacional						
Asuntos de Orden Público y de Seguridad Interior						
Otros Servicios Generales						
<b>Desarrollo Social</b>						
Protección Ambiental						
Vivienda y Servicios a la Comunidad						
Salud						
Recreación, Cultura y Otras Manifestaciones Sociales						
Educación	1,341,870,037	351,962,193	1,693,832,230	852,423,975	852,423,975	841,408,254
Protección Social						
Otros Asuntos Sociales						
<b>Desarrollo Económico</b>						
Asuntos Económicos, Comerciales y Laborales en General						
Agropecuaria, Silvicultura, Pesca y Caza						
Combustibles y Energía						
Minería, Manufacturas y Construcción						
Transporte						
Comunicaciones						
Turismo						
Ciencia, Tecnología e Innovación						
Otras Industrias y Otros Asuntos Económicos						
<b>Otras no Clasificadas en Funciones Anteriores</b>						
Transferencias de la Deuda Pública / Costo Financiero de la Deuda						
Transferencias, Participaciones y Aportaciones entre Diferentes Niveles y Ordenes de Gobierno						
Saneariamiento del Sistema Financiero						
Aduanos de Ejercicios Fiscales Anteriores						
<b>Total del Gasto</b>	<b>1,341,870,037</b>	<b>351,962,193</b>	<b>1,693,832,230</b>	<b>852,423,975</b>	<b>852,423,975</b>	<b>841,408,254</b>

Universidad Autónoma de la Ciudad de México  
 Gasto por Categoría Programática  
 Del 1ro. Enero al 30 de Septiembre de 2018.

Concepto	Egresos					Subejercicio 6 = ( 3 - 4 )
	Aprobado	Ampliaciones/ (Reducciones)	Modificado	Devengado	Pagado	
	1	2	3 = (1 + 2)	4	5	
Programas						
Subsidios, Sector Social y Privado o Entidades Federativas y Municipios						
Sujetos a Reglas de Operación						
Otros Subsidios						
Desempeño de las Funciones	1,341,870.037	351,962.193	1,693,832.230	852,423.975	852,423.975	841,408,254
Prestación de Servicios Públicos	1,341,870.037	351,962.193	1,693,832.230	852,423.975	852,423.975	841,408,254
Provisión de Bienes Públicos						
Planeación, seguimiento y evaluación de políticas públicas						
Promoción y fomento Regulación y supervisión						
Funciones de las Fuerzas Armadas (Únicamente Gobierno Federal)						
Específicos						
Proyectos de Inversión						
Administrativos y de Apoyo						
Apoyo al proceso presupuestario y para mejorar la eficiencia institucional						
Apoyo a la función pública y al mejoramiento de la gestión						
Operaciones ajenas						
Compromisos						
Obligaciones de cumplimiento de resolución jurisdiccional						
Desastres Naturales						
Obligaciones						
Pensiones y jubilaciones						
Aportaciones a la seguridad social						
Aportaciones a fondos de estabilización						
Aportaciones a fondos de inversión y reestructura de pensiones						
Programas de Gasto Federalizado (Gobierno Federal) Gasto Federalizado						
Participaciones a entidades federativas y municipios						
Costo financiero, deuda o apoyos a deudores y ahorradores de la banca						
Adeudos de ejercicios fiscales anteriores						
<b>Total del Gasto</b>	<b>1,341,870.037</b>	<b>351,962.193</b>	<b>1,693,832.230</b>	<b>852,423.975</b>	<b>852,423.975</b>	<b>841,408,254</b>

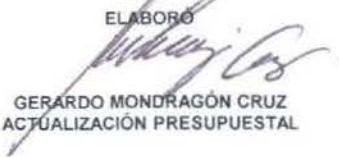
ELABORÓ  
  
 GERARDO MONDRAGÓN CRUZ  
 ACTUALIZACIÓN PRESUPUESTAL

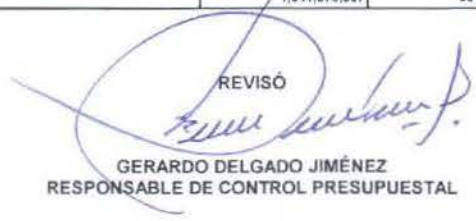
REVISÓ  
  
 GERARDO DELGADO JIMÉNEZ  
 RESPONSABLE DE CONTROL PRESUPUESTAL

AUTORIZÓ  
  
 MAP. MANUEL ANTONIO ABURTO CORDOBA  
 TESORERO



ORGANISMO AUTÓNOMO DEL DISTRITO FEDERAL  
INGRESOS - EGRESOS 2018  
Del 1ro. Enero al 30 de Septiembre de 2018.  
(PESOS CON DOS DECIMALES)

UNIDAD RESPONSABLE: 29 A0 00 UNIVERSIDAD AUTÓNOMA DE LA CIUDAD DE MÉXICO

CONCEPTO	ORIGINAL	MODIFICADO	PROGRAMADO	RECAUDADO
DISPONIBILIDAD INICIAL	-	-	-	-
INGRESOS				
<b>INGRESOS PROPIOS</b>	-	<b>129,389,570.95</b>	<b>129,389,570.95</b>	<b>129,389,570.95</b>
VENTA DE BIENES	-	141,308.00	141,308.00	141,308.00
VENTA DE SERVICIOS	-	72,000.00	72,000.00	72,000.00
INGRESOS DIVERSOS	-	-	-	-
VENTA DE INVERSIONES	-	30,643,568.12	30,643,568.12	30,643,568.12
OTROS	-	12,417,871.05	12,417,871.05	12,417,871.05
OTROS (FONDOS)	-	86,114,823.78	86,114,823.78	86,114,823.78
<b>OPERACIONES AJENAS</b>	-	-	-	-
POR CUENTA DE TERCEROS POR EROGACIONES RECUPERABLES				
<b>APORTACIONES DEL GDF</b>	<b>1,191,870,037.00</b>	<b>1,191,870,037.00</b>	<b>891,818,838.00</b>	<b>891,818,838.00</b>
CORRIENTES CAPITAL	1,191,870,037.00	1,191,870,037.00	891,818,838.00	891,818,838.00
<b>TRANSFERENCIAS DEL GOB. FED.</b>	<b>150,000,000.00</b>	<b>152,470,370.68</b>	<b>135,227,981.68</b>	<b>135,227,981.68</b>
CORRIENTES CAPITAL	150,000,000.00	152,470,370.68	135,227,981.68	135,227,981.68
<b>FINANCIAMIENTO</b>	-	-	-	-
INTERNO EXTERNO				
<b>TOTAL DE INGRESOS</b>	<b>1,341,870,037.00</b>	<b>1,473,729,978.63</b>	<b>1,156,436,390.63</b>	<b>1,156,436,390.63</b>

ORGANISMO AUTÓNOMO DEL DISTRITO FEDERAL  
INGRESOS - EGRESOS 2018  
Del 1ro. Enero al 30 de Septiembre de 2018.  
(PESOS CON DOS DECIMALES)

UNIDAD RESPONSABLE: 29 A0 00 UNIVERSIDAD AUTÓNOMA DE LA CIUDAD DE MÉXICO

CONCEPTOS	ORIGINAL	MODIFICADO	PROGRAMADO	EJERCIDO
<b>GASTO</b>				
<b>APORTACIONES DEL G.D.F.</b>	1,191,870,037.00	1,191,870,037.00	691,308,373.82	691,308,373.82
<b>GASTO CORRIENTE</b>	1,185,649,506.07	1,184,911,127.18	691,268,430.50	691,268,430.50
1000 SERVICIOS PERSONALES	1,014,335,224.00	1,016,397,766.00	618,316,113.94	618,316,113.94
2000 MATERIALES Y SUMINISTROS	17,009,195.40	16,957,088.01	1,448,936.23	1,448,936.23
3000 SERVICIOS GENERALES	117,276,386.67	114,772,177.17	43,668,362.61	43,668,362.61
4000 AYUDAS, SUBSIDIOS Y TRANSFERENCIAS	37,028,700.00	36,784,096.00	27,835,017.72	27,835,017.72
<b>GASTO DE CAPITAL</b>	5,695,530.93	6,433,909.82	39,943.32	39,943.32
5000 BIENES MUEBLES E INMUEBLES	4,610,530.93	5,348,909.82	-	-
6000 OBRA PÚBLICA	1,085,000.00	1,085,000.00	39,943.32	39,943.32
<b>INVERSIÓN FINANCIERA</b>	525,000.00	525,000.00	-	-
7000 INVERSIÓN FINANCIERA	525,000.00	525,000.00	-	-
<b>PAGO DE DEUDA</b>	-	-	-	-
9100 AMORTIZACIÓN	-	-	-	-
9200 INTERESES	-	-	-	-

ORGANISMO AUTONOMO DEL DISTRITO FEDERAL  
 INGRESOS - EGRESOS 2018  
 Del 1ro. Enero al 30 de Septiembre de 2018.  
 (PESOS CON DOS DECIMALES)

UNIDAD RESPONSABLE: 29 A0 00 UNIVERSIDAD AUTÓNOMA DE LA CIUDAD DE MÉXICO

CONCEPTOS	ORIGINAL	MODIFICADO	PROGRAMADO	EJERCIDO
<u>GASTO</u>				
TRANSFERENCIAS DEL GOB. FED.	150,000,000.00	152,470,370.68	77,471,148.56	75,000,777.88
GASTO CORRIENTE	150,000,000.00	152,470,370.68	77,471,148.56	75,000,777.88
1000 SERVICIOS PERSONALES	150,000,000.00	150,407,828.68	75,408,606.56	72,938,235.88
2000 MATERIALES Y SUMINISTROS	-	-	-	-
3000 SERVICIOS GENERALES	-	2,062,542.00	2,062,542.00	2,062,542.00
4000 AYUDAS, SUBSIDIOS Y TRANSFERENCIAS	-	-	-	-
GASTO DE CAPITAL	-	-	-	-
5000 BIENES MUEBLES E INMUEBLES	-	-	-	-
6000 OBRA PÚBLICA	-	-	-	-
INVERSIÓN FINANCIERA	-	-	-	-
7000 INVERSIÓN FINANCIERA	-	-	-	-
PAGO DE DEUDA	-	-	-	-
9100 AMORTIZACIÓN	-	-	-	-
9200 INTERESES	-	-	-	-

ORGANISMO AUTÓNOMO DEL DISTRITO FEDERAL  
INGRESOS - EGRESOS 2018  
Del 1ro. Enero al 30 de Septiembre de 2018.  
(PESOS CON DOS DECIMALES)

UNIDAD RESPONSABLE: 29 A0 00 UNIVERSIDAD AUTÓNOMA DE LA CIUDAD DE MÉXICO

CONCEPTOS	ORIGINAL	MODIFICADO	PROGRAMADO	EJERCIDO
<u>GASTO</u>				
RECURSOS PROPIOS	-	317,111,961.18	110,310,007.84	86,114,823.78
GASTO CORRIENTE	-	134,188,349.51	78,875,389.11	54,680,205.05
1000 SERVICIOS PERSONALES	-	-	-	-
2000 MATERIALES Y SUMINISTROS	-	46,365,898.47	24,249,197.87	24,249,197.87
3000 SERVICIOS GENERALES	-	62,254,238.32	29,611,185.65	29,611,185.65
4000 AYUDAS, SUBSIDIOS Y TRANSFERENCIAS	-	25,568,212.72	25,015,005.59	819,821.53
GASTO DE CAPITAL	-	182,923,611.67	31,434,618.73	31,434,618.73
5000 BIENES MUEBLES E INMUEBLES	-	45,753,057.63	14,415,160.16	14,415,160.16
6000 OBRA PÚBLICA	-	137,170,554.04	17,019,458.57	17,019,458.57
INVERSIÓN FINANCIERA	-	-	-	-
7000 INVERSIÓN FINANCIERA	-	32,379,861.06	19,174,289.33	-
PAGO DE DEUDA	-	-	-	-
9100 AMORTIZACIÓN	-	-	-	-
9200 INTERESES	-	-	-	-

ORGANISMO AUTÓNOMO DEL DISTRITO FEDERAL  
INGRESOS - EGRESOS 2018  
Del 1ro. Enero al 30 de Septiembre de 2018.  
(PESOS CON DOS DECIMALES)

UNIDAD RESPONSABLE: 29 A0 00 UNIVERSIDAD AUTÓNOMA DE LA CIUDAD DE MÉXICO

CONCEPTOS	ORIGINAL	MODIFICADO	PROGRAMADO	EJERCIDO
<b>TOTAL GASTO</b>	1,341,870,037.00	1,693,832,229.92	898,263,819.55	852,423,975.48
<b>GASTO CORRIENTE</b>	1,335,649,506.07	1,471,569,847.37	847,614,968.17	820,949,413.43
1000 SERVICIOS PERSONALES	1,164,335,224.00	1,166,805,594.68	693,724,720.50	691,254,349.82
2000 MATERIALES Y SUMINISTROS	17,009,195.40	63,322,986.48	25,698,134.10	25,698,134.10
3000 SERVICIOS GENERALES	117,276,386.67	179,088,957.49	75,342,090.26	75,342,090.26
4000 AYUDAS, SUBSIDIOS Y TRANSFERENCIAS	37,028,700.00	62,352,308.72	52,850,023.31	28,654,839.25
<b>GASTO DE CAPITAL</b>	5,695,530.93	189,357,521.49	31,474,562.05	31,474,562.05
5000 BIENES MUEBLES E INMUEBLES	4,610,530.93	51,101,967.45	14,415,160.16	14,415,160.16
6000 OBRA PÚBLICA	1,085,000.00	138,255,554.04	17,059,401.89	17,059,401.89
<b>INVERSIÓN FINANCIERA</b>	525,000.00	32,904,861.06	19,174,289.33	-
7000 INVERSIÓN FINANCIERA	525,000.00	32,904,861.06	19,174,289.33	-
<b>PAGO DE DEUDA</b>	-	-	-	-
9100 AMORTIZACIÓN	-	-	-	-
9200 INTERESES	-	-	-	-
<b>TOTAL DE INGRESOS</b>	1,341,870,037.00	1,473,729,978.63	1,156,436,390.63	1,156,436,390.63
<b>TOTAL DE EGRESOS</b>	1,341,870,037.00	1,693,832,229.92	898,263,819.55	852,423,975.48
<b>DISPONIBILIDAD PRESUPUESTAL</b>				304,012,415.15
<b>DISPONIBILIDAD PRESUPUESTAL ACUMULADA</b>				621,306,003.15

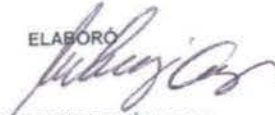
ELABORÓ  
  
GERARDO MONDRAGÓN CRUZ  
ACTUALIZACIÓN PRESUPUESTAL

REVISÓ  
  
GERARDO DELGADO JIMÉNEZ  
RESPONSABLE DE CONTROL PRESUPUESTAL

AUTORIZÓ  
  
MAP. MANUEL ANTONIO ABURTO CORDOBA  
TESORERO



ANALITICO POR CLAVE PRESUPUESTAL AL 30 DE SEPTIEMBRE DE 2018

A	CFG	PP	FONDO	CAPITULO	PARTIDA	OR	DI	DG	PYI	ORIGINAL	MODIFICADO	PROGRAMADO	COMPROMETIDO	EJERCIDO	DISPONIBLE AL PERIODO
8	2.5.3	0000	111180	1000	1131	0	1	00		347,353,025.00	349,415,567.00	254,406,270.82	254,406,270.82	254,406,270.82	-
8	2.5.3	0000	111180	1000	1211	0	1	00		9,569,220.00	9,569,220.00	6,759,274.49	6,759,274.49	6,759,274.49	-
8	2.5.3	0000	111180	1000	1321	0	1	00		26,798,280.00	26,798,280.00	15,595,307.13	15,595,307.13	15,595,307.13	-
8	2.5.3	0000	111180	1000	1323	0	1	00		36,279,870.00	36,279,870.00	1,631,876.58	1,631,876.58	1,631,876.58	-
8	2.5.3	0000	111180	1000	1331	0	1	00		1,250,000.00	1,250,000.00	1,038,955.80	1,038,955.80	1,038,955.80	-
8	2.5.3	0000	111180	1000	1342	0	1	00		416,660.00	416,660.00	-	-	-	-
8	2.5.3	0000	111180	1000	1411	0	1	00		32,553,890.00	32,553,890.00	25,251,867.60	25,251,867.60	25,251,867.60	-
8	2.5.3	0000	111180	1000	1421	0	1	00		16,325,880.00	16,325,880.00	12,708,732.84	12,708,732.84	12,708,732.84	-
8	2.5.3	0000	111180	1000	1431	0	1	00		18,647,280.00	18,647,280.00	14,793,780.97	14,793,780.97	14,793,780.97	-
8	2.5.3	0000	111180	1000	1441	0	1	00		13,781,900.00	13,781,900.00	10,100,748.92	10,100,748.92	10,100,748.92	-
8	2.5.3	0000	111180	1000	1443	0	1	00		821,830.00	821,830.00	689,333.30	689,333.30	689,333.30	-
8	2.5.3	0000	111180	1000	1521	0	1	00		8,333,330.00	8,333,330.00	3,220,496.11	3,220,496.11	3,220,496.11	-
8	2.5.3	0000	111180	1000	1541	0	1	00		10,599,660.00	10,599,488.70	5,280,382.88	5,280,382.88	5,280,382.88	-
8	2.5.3	0000	111180	1000	1542	0	1	00		125,000.00	125,000.00	71,571.60	71,571.60	71,571.60	-
8	2.5.3	0000	111180	1000	1543	0	1	00		250,000.00	281,714.30	281,714.30	281,714.30	281,714.30	-
8	2.5.3	0000	111180	1000	1545	0	1	00		93,137,200.00	93,157,200.00	30,297,940.24	30,297,940.24	30,297,940.24	-
8	2.5.3	0000	111180	1000	1546	0	1	00		750,000.00	750,000.00	-	-	-	-
8	2.5.3	0000	111180	1000	1549	0	1	00		320,680.00	320,680.00	-	-	-	-
8	2.5.3	0000	111180	1000	1591	0	1	00		397,001,519.00	277,790,132.30	236,187,860.36	236,187,860.36	236,187,860.36	-
8	2.5.3	0000	111180	1000	1531	0	1	00		-	119,209,843.70	-	-	-	-
8	2.5.3	0000	111180	Total 1000						1,014,335,224.00	1,016,397,766.00	618,316,113.94	618,316,113.94	618,316,113.94	-
8	2.5.3	0000	111180	2000	2111	0	1	00		930,263.15	861,079.41	28,444.22	28,444.22	28,444.22	-
8	2.5.3	0000	111180	2000	2121	0	1	00		1,626,464.00	1,424,526.50	1,562.50	1,562.50	1,562.50	-
8	2.5.3	0000	111180	2000	2141	0	1	00		1,998,188.35	1,532,925.98	39,990.00	39,990.00	39,990.00	-
8	2.5.3	0000	111180	2000	2151	0	1	00		323,578.00	548,352.98	26,982.13	26,982.13	26,982.13	-
8	2.5.3	0000	111180	2000	2161	0	1	00		139,335.05	1,045.45	285.41	285.41	285.41	-
8	2.5.3	0000	111180	2000	2171	0	1	00		53,000.00	111,187.85	2,232.17	2,232.17	2,232.17	-
8	2.5.3	0000	111180	2000	2181	0	1	00		35,000.00	38,000.00	-	-	-	-
8	2.5.3	0000	111180	2000	2211	0	1	00		530,767.86	1,113,667.24	422,276.34	422,276.34	422,276.34	-
8	2.5.3	0000	111180	2000	2211	1	1	00		-	16,008.00	-	-	-	-
8	2.5.3	0000	111180	2000	2231	0	1	00		23,000.00	14,457.50	1,405.00	1,405.00	1,405.00	-
8	2.5.3	0000	111180	2000	2341	0	1	00		-	-	-	-	-	-
8	2.5.3	0000	111180	2000	2341	1	1	97		-	-	-	-	-	-
8	2.5.3	0000	111180	2000	2371	0	1	00		3,000.00	187.98	-	-	-	-
8	2.5.3	0000	111180	2000	2419	0	1	00		1,500,000.00	1,500,065.00	85.00	85.00	85.00	-
8	2.5.3	0000	111180	2000	2431	0	1	00		20,000.00	20,000.00	-	-	-	-
8	2.5.3	0000	111180	2000	2441	0	1	00		-	6,146.80	5,428.35	5,428.35	5,428.35	-
8	2.5.3	0000	111180	2000	2451	0	1	00		-	651.15	651.15	651.15	651.15	-
8	2.5.3	0000	111180	2000	2461	0	1	00		1,746,339.60	1,815,867.16	16,987.17	16,987.17	16,987.17	-
8	2.5.3	0000	111180	2000	2471	0	1	00		-	8,545.51	7,330.82	7,330.82	7,330.82	-
8	2.5.3	0000	111180	2000	2481	0	1	00		237,564.06	194,194.99	1,285.13	1,285.13	1,285.13	-
8	2.5.3	0000	111180	2000	2491	0	1	00		50,000.00	80,437.31	30,265.31	30,265.31	30,265.31	-
8	2.5.3	0000	111180	2000	2511	0	1	00		1,127,364.94	1,720,564.81	84,807.56	84,807.56	84,807.56	-
8	2.5.3	0000	111180	2000	2531	0	1	00		-	126.40	126.40	126.40	126.40	-
8	2.5.3	0000	111180	2000	2541	0	1	00		2,604.00	4,754.03	-	-	-	-
8	2.5.3	0000	111180	2000	2551	0	1	00		1,925,397.22	1,188,479.15	-	-	-	-
8	2.5.3	0000	111180	2000	2561	0	1	00		75,000.00	69,864.20	864.20	864.20	864.20	-
8	2.5.3	0000	111180	2000	2611	0	1	00		1,260,000.00	1,250,153.00	747,592.23	747,592.23	747,592.23	-
8	2.5.3	0000	111180	2000	2711	0	1	00		50,000.00	62,000.00	-	-	-	-
8	2.5.3	0000	111180	2000	2721	0	1	00		665.84	815.83	149.99	149.99	149.99	-
8	2.5.3	0000	111180	2000	2731	0	1	00		78,000.00	78,000.00	-	-	-	-
8	2.5.3	0000	111180	2000	2741	0	1	00		6,320.00	3,515.00	195.00	195.00	195.00	-
8	2.5.3	0000	111180	2000	2911	0	1	00		672,320.00	669,548.41	1,509.00	1,509.00	1,509.00	-
8	2.5.3	0000	111180	2000	2921	0	1	00		15,000.00	32,456.01	17,247.21	17,247.21	17,247.21	-
8	2.5.3	0000	111180	2000	2931	0	1	00		30,480.00	8,912.21	1,100.00	1,100.00	1,100.00	-
8	2.5.3	0000	111180	2000	2941	0	1	00		2,559,443.30	2,569,733.30	4,234.00	4,234.00	4,234.00	-
8	2.5.3	0000	111180	2000	2361	0	1	00		-	518.00	518.00	518.00	518.00	-

ANALITICO POR CLAVE PRESUPUESTAL AL 30 DE SEPTIEMBRE DE 2018

A	CFG	PP	FONDO	CAPITULO	PARTIDA	OR	DI	DG	PYI	ORIGINAL	MODIFICADO	PROGRAMADO	COMPROMETIDO	EJERCIDO	DISPONIBLE AL PERIODO
8	2.5.3	0000	111180	2000	2421	0	1	00		-	1,092.74	1,092.74	1,092.74	1,092.74	-
8	2.5.3	0000	111180	2000	2961	0	1	00		-	2,897.20	2,897.20	2,897.20	2,897.20	-
8	2.5.3	0000	111180	2000	2351	0	1	00		-	918.91	-	-	-	-
8	2.5.3	0000	111180	2000	2621	0	1	00		-	-	-	-	-	-
8	2.5.3	0000	111180	2000	2751	0	1	00		-	696.00	696.00	696.00	696.00	-
8	2.5.3	0000	111180	2000	2831	0	1	00		-	4,000.00	-	-	-	-
8	2.5.3	0000	111180	2000	2991	0	1	00		-	696.00	696.00	696.00	696.00	-
8	2.5.3	0000	111180	Total 2000						17,009,195.40	16,957,088.01	1,448,936.23	1,448,936.23	1,448,936.23	-
8	2.5.3	0000	111180	3000	3141	0	1	00		1,000,000.00	1,000,000.00	489,485.63	489,485.63	489,485.63	-
8	2.5.3	0000	111180	3000	3151	0	1	00		165,000.00	165,000.00	2,650.00	2,650.00	2,650.00	-
8	2.5.3	0000	111180	3000	3171	0	1	00		7,017,436.00	6,911,127.56	943,152.56	943,152.56	943,152.56	-
8	2.5.3	0000	111180	3000	3181	0	1	00		60,000.00	60,626.68	626.68	626.68	626.68	-
8	2.5.3	0000	111180	3000	3191	0	1	00		1,624,000.00	1,624,000.00	1,009,200.00	1,009,200.00	1,009,200.00	-
8	2.5.3	0000	111180	3000	3221	0	1	00		-	15,080.00	-	-	-	-
8	2.5.3	0000	111180	3000	3231	0	1	00		141,620.00	31,520.00	17,400.00	17,400.00	17,400.00	-
8	2.5.3	0000	111180	3000	3252	0	1	00		-	26,680.00	-	-	-	-
8	2.5.3	0000	111180	3000	3271	0	1	00		355,289.00	1,251,812.72	769,102.20	769,102.20	769,102.20	-
8	2.5.3	0000	111180	3000	3291	0	1	00		121,000.00	103,096.00	19,395.20	19,395.20	19,395.20	-
8	2.5.3	0000	111180	3000	3311	0	1	00		1,204,940.00	2,144,940.00	121,112.25	121,112.25	121,112.25	-
8	2.5.3	0000	111180	3000	3321	0	1	00		350,000.00	350,000.00	-	-	-	-
8	2.5.3	0000	111180	3000	3331	0	1	00		3,374,000.00	3,170,987.00	916,334.59	916,334.59	916,334.59	-
8	2.5.3	0000	111180	3000	3341	0	1	00		1,593,129.72	1,813,940.72	28,594.00	28,594.00	28,594.00	-
8	2.5.3	0000	111180	3000	3351	0	1	00		1,860,000.00	903,400.00	-	-	-	-
8	2.5.3	0000	111180	3000	3361	0	1	00		40,000.00	40,082.01	33,132.41	33,132.41	33,132.41	-
8	2.5.3	0000	111180	3000	3362	0	1	00		916,185.00	329,099.40	17,353.60	17,353.60	17,353.60	-
8	2.5.3	0000	111180	3000	3381	0	1	00		23,000,000.00	23,000,000.00	14,187,633.01	14,187,633.01	14,187,633.01	-
8	2.5.3	0000	111180	3000	3391	0	1	00		6,429,275.00	5,482,284.73	805,852.00	805,852.00	805,852.00	-
8	2.5.3	0000	111180	3000	3451	0	1	00		2,000,000.00	2,000,000.00	985,144.88	985,144.88	985,144.88	-
8	2.5.3	0000	111180	3000	3461	0	1	00		40,000.00	76,540.00	36,540.00	36,540.00	36,540.00	-
8	2.5.3	0000	111180	3000	3471	0	1	00		-	8,932.00	-	-	-	-
8	2.5.3	0000	111180	3000	3499	0	1	00		15,000.00	15,000.00	3,343.48	3,343.48	3,343.48	-
8	2.5.3	0000	111180	3000	3511	0	1	00		220,000.00	220,000.00	-	-	-	-
8	2.5.3	0000	111180	3000	3521	0	1	00		64,380.00	64,226.00	5,302.00	5,302.00	5,302.00	-
8	2.5.3	0000	111180	3000	3531	0	1	00		6,920,000.00	6,945,000.00	4,746,693.42	4,746,693.42	4,746,693.42	-
8	2.5.3	0000	111180	3000	3541	0	1	00		1,158,201.95	1,377,032.75	3,248.00	3,248.00	3,248.00	-
8	2.5.3	0000	111180	3000	3571	0	1	00		6,447,000.00	6,407,216.00	-	-	-	-
8	2.5.3	0000	111180	3000	3581	0	1	00		24,499.20	24,499.20	10,207.40	10,207.40	10,207.40	-
8	2.5.3	0000	111180	3000	3591	0	1	00		41,320.00	36,754.00	-	-	-	-
8	2.5.3	0000	111180	3000	3611	0	1	00		4,208,000.00	6,156,588.83	141,972.00	141,972.00	141,972.00	-
8	2.5.3	0000	111180	3000	3621	0	1	00		1,700,000.00	-	-	-	-	-
8	2.5.3	0000	111180	3000	3651	0	1	00		40,000.00	40,000.00	-	-	-	-
8	2.5.3	0000	111180	3000	3661	0	1	00		300,000.00	300,000.00	-	-	-	-
8	2.5.3	0000	111180	3000	3711	0	1	00		240,000.00	404,074.60	66,242.78	66,242.78	66,242.78	-
8	2.5.3	0000	111180	3000	3712	0	1	00		1,000,000.00	1,581,315.00	821,698.02	821,698.02	821,698.02	-
8	2.5.3	0000	111180	3000	3721	0	1	00		24,000.00	131,080.00	8,649.26	8,649.26	8,649.26	-
8	2.5.3	0000	111180	3000	3722	0	1	00		70,600.00	77,054.22	24,169.22	24,169.22	24,169.22	-
8	2.5.3	0000	111180	3000	3751	0	1	00		175,000.00	724,002.14	104,054.98	104,054.98	104,054.98	-
8	2.5.3	0000	111180	3000	3761	0	1	00		-	113,237.00	-	-	-	-
8	2.5.3	0000	111180	3000	3821	0	1	00		100,000.00	183,324.00	-	-	-	-
8	2.5.3	0000	111180	3000	3823	0	1	00		5,868,997.24	5,325,973.76	611,093.81	611,093.81	611,093.81	-
8	2.5.3	0000	111180	3000	3831	0	1	00		6,105,792.56	4,261,824.85	176,326.49	176,326.49	176,326.49	-
8	2.5.3	0000	111180	3000	3832	0	1	00		995,000.00	1,021,520.00	267,358.42	267,358.42	267,358.42	-
8	2.5.3	0000	111180	3000	3841	0	1	00		101,445.00	142,526.00	12,296.00	12,296.00	12,296.00	-
8	2.5.3	0000	111180	3000	3921	0	1	00		278,599.00	250,129.00	6,008.00	6,008.00	6,008.00	-
8	2.5.3	0000	111180	3000	3969	0	1	00		180,000.00	180,000.00	-	-	-	-
8	2.5.3	0000	111180	3000	3981	0	1	00		29,564,776.00	27,802,734.00	16,259,859.32	16,259,859.32	16,259,859.32	-
8	2.5.3	0000	111180	3000	3991	0	1	00		42,000.00	42,000.00	-	-	-	-

ANALITICO POR CLAVE PRESUPUESTAL AL 30 DE SEPTIEMBRE DE 2018

A	CFG	PP	FONDO	CAPITULO	PARTIDA	OR	DI	DG	PYI	ORIGINAL	MODIFICADO	PROGRAMADO	COMPROMETIDO	EJERCIDO	DISPONIBLE AL PERIODO
8	2.5.3	0000	111180	3000	3552	0	1	00		-	20,000.00	17,131.00	17,131.00	17,131.00	-
8	2.5.3	0000	111180	3000	3724	0	1	00		-	5,763.00	-	-	-	-
8	2.5.3	0000	111180	3000	3631	0	1	00		-	-	-	-	-	-
8	2.5.3	0000	111180	3000	3641	0	1	00		-	3,655.00	-	-	-	-
8	2.5.3	0000	111180	3000	3791	0	1	00		-	2,920.00	-	-	-	-
8	2.5.3	0000	111180	Total 3000						117,276,386.57	114,772,177.17	43,669,362.61	43,669,362.61	43,669,362.61	-
8	2.5.3	0000	111180	4000	4419	0	1	00		230,000.00	236,600.00	-	-	-	-
8	2.5.3	0000	111180	4000	4421	0	1	00		35,000,000.00	35,000,000.00	27,512,419.80	27,512,419.80	27,512,419.80	-
8	2.5.3	0000	111180	4000	4441	0	1	00		1,798,700.00	1,521,496.00	322,597.92	322,597.92	322,597.92	-
8	2.5.3	0000	111180	4000	4411	0	1	00		-	26,000.00	-	-	-	-
8	2.5.3	0000	111180	Total 4000						37,028,700.00	36,784,096.00	27,835,017.72	27,835,017.72	27,835,017.72	-
8	2.5.3	0000	111180	5000	5111	0	2	00		1,210,237.45	1,279,965.65	-	-	-	-
8	2.5.3	0000	111180	5000	5121	0	2	00		20,000.00	31,195.62	-	-	-	-
8	2.5.3	0000	111180	5000	5131	0	2	00		-	13,107.98	-	-	-	-
8	2.5.3	0000	111180	5000	5151	0	2	00		1,050,633.26	1,520,042.73	-	-	-	-
8	2.5.3	0000	111180	5000	5191	0	2	00		40,588.52	206,990.52	-	-	-	-
8	2.5.3	0000	111180	5000	5211	0	2	00		693,813.88	770,897.41	-	-	-	-
8	2.5.3	0000	111180	5000	5231	0	2	00		337,198.82	402,935.04	-	-	-	-
8	2.5.3	0000	111180	5000	5291	0	2	00		316,058.00	69,937.02	-	-	-	-
8	2.5.3	0000	111180	5000	5311	0	2	00		-	79,587.46	-	-	-	-
8	2.5.3	0000	111180	5000	5491	0	2	00		45,000.00	45,000.00	-	-	-	-
8	2.5.3	0000	111180	5000	5621	0	2	00		194,000.00	146,000.00	-	-	-	-
8	2.5.3	0000	111180	5000	5631	0	2	00		120,000.00	120,000.00	-	-	-	-
8	2.5.3	0000	111180	5000	5641	0	2	00		216,500.00	264,500.00	-	-	-	-
8	2.5.3	0000	111180	5000	5651	0	2	00		212,459.20	222,056.20	-	-	-	-
8	2.5.3	0000	111180	5000	5661	0	2	00		-	6,042.00	-	-	-	-
8	2.5.3	0000	111180	5000	5671	0	2	00		110,000.00	99,596.47	-	-	-	-
8	2.5.3	0000	111180	5000	5911	0	2	00		14,000.00	35,500.00	-	-	-	-
8	2.5.3	0000	111180	5000	5941	0	2	00		24,000.00	24,000.00	-	-	-	-
8	2.5.3	0000	111180	Total 5000						4,610,530.93	5,348,909.82	-	-	-	-
8	2.5.3	0000	111180	6000	6221	0	2	00		885,000.00	885,000.00	39,943.32	39,943.32	39,943.32	-
8	2.5.3	0000	111180	6000	6241	0	2	00		200,000.00	200,000.00	-	-	-	-
8	2.5.3	0000	111180	Total 6000						1,085,000.00	1,085,000.00	39,943.32	39,943.32	39,943.32	-
8	2.5.3	0000	111180	7000	7999	0	2	00		525,000.00	525,000.00	-	-	-	-
8	2.5.3	0000	111180	Total 7000						525,000.00	525,000.00	-	-	-	-
8	2.5.3	0000	Total 111180							1,191,870,037.00	1,191,870,037.00	691,308,373.82	691,308,373.82	691,308,373.82	-
8	2.5.3	0000	11160	2000	2111	1	1	16		-	4,021.37	-	-	-	-
8	2.5.3	0000	11160	2000	2141	1	1	16		-	43,099.58	3,520.00	3,520.00	3,520.00	-
8	2.5.3	0000	11160	2000	2151	1	1	16		-	12,077.87	-	-	-	-
8	2.5.3	0000	11160	2000	2171	1	1	16		-	0.01	-	-	-	-
8	2.5.3	0000	11160	2000	2211	1	1	16		-	858.00	-	-	-	-
8	2.5.3	0000	11160	2000	2231	1	1	16		-	3,720.53	2,280.97	2,280.97	2,280.97	-
8	2.5.3	0000	11160	2000	2471	1	1	16		-	40,000.00	15,000.00	15,000.00	15,000.00	-
8	2.5.3	0000	11160	2000	2511	1	1	16		-	8,534.14	-	-	-	-
8	2.5.3	0000	11160	2000	2551	1	1	16		-	134,831.60	-	-	-	-
8	2.5.3	0000	11160	2000	2651	1	1	17		-	-	-	-	-	-
8	2.5.3	0000	11160	2000	2711	1	1	18		-	15,538.90	-	-	-	-
8	2.5.3	0000	11160	2000	2721	1	1	16		-	24,786.76	-	-	-	-
8	2.5.3	0000	11160	Total 2000						-	287,468.76	20,800.97	20,800.97	20,800.97	-
8	2.5.3	0000	11160	3000	3181	1	1	16		-	24,152.54	-	-	-	-
8	2.5.3	0000	11160	3000	3311	1	1	16		-	264,773.96	-	-	-	-
8	2.5.3	0000	11160	3000	3311	1	1	17		-	-	-	-	-	-
8	2.5.3	0000	11160	3000	3341	1	1	16		-	1,060,971.79	-	-	-	-
8	2.5.3	0000	11160	3000	3351	1	1	16		-	26,136.72	-	-	-	-
8	2.5.3	0000	11160	3000	3362	1	1	16		-	416,758.55	323,787.64	323,787.64	323,787.64	-
8	2.5.3	0000	11160	3000	3391	1	1	16		-	11,600.00	-	-	-	-
8	2.5.3	0000	11160	3000	3591	1	1	16		-	63,266.40	-	-	-	-

ANALITICO POR CLAVE PRESUPUESTAL AL 30 DE SEPTIEMBRE DE 2018

A	CFG	PP	FONDO	CAPITULO	PARTIDA	OR	DI	DG	PYI	ORIGINAL	MODIFICADO	PROGRAMADO	COMPROMETIDO	EJERCIDO	DISPONIBLE AL PERIODO
8	2.5.3	0000	11160	3000	3591	1	1	17		-	-	-	-	-	-
8	2.5.3	0000	11160	3000	3721	1	1	16		-	500.00	500.00	500.00	500.00	-
8	2.5.3	0000	11160	3000	3761	1	1	15		-	21,206.90	20,862.84	20,862.84	20,862.84	-
8	2.5.3	0000	11160	3000	3781	1	1	16		-	45,932.70	32,842.24	32,842.24	32,842.24	-
8	2.5.3	0000	11160	3000	3823	1	1	15		-	62,340.86	6,900.00	6,900.00	6,900.00	-
8	2.5.3	0000	11160	3000	3831	1	1	15		-	58,141.30	17,232.00	17,232.00	17,232.00	-
8	2.5.3	0000	11160	3000	3832	1	1	16		-	25,361.43	20,150.00	20,150.00	20,150.00	-
8	2.5.3	0000	11160	3000	3841	1	1	16		-	30,800.00	30,770.74	30,770.74	30,770.74	-
8	2.5.3	0000	11160	3000	3921	1	1	16		-	16,601.00	-	-	-	-
8	2.5.3	0000	11160	Total 3000						-	2,128,543.95	453,045.46	453,045.46	453,045.46	-
8	2.5.3	0000	11160	4000	4441	1	1	16		-	30,651.00	24,069.40	24,069.40	24,069.40	-
8	2.5.3	0000	11160	Total 4000						-	30,651.00	24,069.40	24,069.40	24,069.40	-
8	2.5.3	0000	11160	5000	5111	1	2	16		-	19,720.00	19,720.00	19,720.00	19,720.00	-
8	2.5.3	0000	11160	5000	5151	1	2	16		-	145,867.28	37,120.00	37,120.00	37,120.00	-
8	2.5.3	0000	11160	5000	5211	1	2	16		-	24,184.38	20,416.00	20,416.00	20,416.00	-
8	2.5.3	0000	11160	5000	5311	1	2	16		-	703.56	-	-	-	-
8	2.5.3	0000	11160	5000	5321	1	2	16		-	3,992.72	-	-	-	-
8	2.5.3	0000	11160	5000	5491	1	2	16		-	17,900.01	-	-	-	-
8	2.5.3	0000	11160	5000	5671	1	2	16		-	2,980.82	-	-	-	-
8	2.5.3	0000	11160	Total 5000						-	215,148.75	77,256.00	77,256.00	77,256.00	-
8	2.5.3	0000	Total 11160							-	2,662,812.46	575,171.83	575,171.83	575,171.83	-
8	2.5.3	0000	11163	2000	2121	1	1	63		-	10,718.78	10,718.40	10,718.40	10,718.40	-
8	2.5.3	0000	11163	2000	2141	1	1	63		-	1,122,247.05	648,233.94	648,233.94	648,233.94	-
8	2.5.3	0000	11163	2000	2151	1	1	63		-	637,897.60	524,258.95	524,258.95	524,258.95	-
8	2.5.3	0000	11163	2000	2231	1	1	63		-	116.00	-	-	-	-
8	2.5.3	0000	11163	2000	2461	1	1	63		-	39,214.28	31,578.41	31,578.41	31,578.41	-
8	2.5.3	0000	11163	2000	2551	1	1	63		-	329,044.80	251,063.87	251,063.87	251,063.87	-
8	2.5.3	0000	11163	2000	2611	1	1	63		-	1.32	-	-	-	-
8	2.5.3	0000	11163	2000	2721	1	1	63		-	5,434.52	-	-	-	-
8	2.5.3	0000	11163	2000	2911	1	1	63		-	19,483.28	2,150.09	2,150.09	2,150.09	-
8	2.5.3	0000	11163	2000	2941	1	1	63		-	364,916.79	260,837.48	260,837.48	260,837.48	-
8	2.5.3	0000	11163	Total 2000						-	2,530,076.42	1,728,841.14	1,728,841.14	1,728,841.14	-
8	2.5.3	0000	11163	3000	3191	1	1	63		-	11,600.00	10,950.28	10,950.28	10,950.28	-
8	2.5.3	0000	11163	3000	3331	1	1	63		-	277,566.92	-	-	-	-
8	2.5.3	0000	11163	3000	3361	1	1	63		-	539,632.00	134,560.00	134,560.00	134,560.00	-
8	2.5.3	0000	11163	3000	3362	1	1	63		-	4.87	-	-	-	-
8	2.5.3	0000	11163	3000	3391	1	1	63		-	758.30	-	-	-	-
8	2.5.3	0000	11163	3000	3471	1	1	63		-	219,067.96	-	-	-	-
8	2.5.3	0000	11163	3000	3531	1	1	63		-	49,184.00	-	-	-	-
8	2.5.3	0000	11163	3000	3541	1	1	63		-	27,863.20	-	-	-	-
8	2.5.3	0000	11163	3000	3831	1	1	63		-	2,888.00	-	-	-	-
8	2.5.3	0000	11163	3000	3921	1	1	63		-	2,500.00	-	-	-	-
8	2.5.3	0000	11163	Total 3000						-	1,131,065.25	145,510.28	145,510.28	145,510.28	-
8	2.5.3	0000	11163	5000	5111	1	2	63		-	12,916,948.83	1,080,311.29	1,080,311.29	1,080,311.29	-
8	2.5.3	0000	11163	5000	5121	1	2	63		-	104,781.64	104,781.64	104,781.64	104,781.64	-
8	2.5.3	0000	11163	5000	5131	1	2	63		-	1,500,282.80	1,500,282.80	1,500,282.80	1,500,282.80	-
8	2.5.3	0000	11163	5000	5151	1	2	63		-	9,861,384.80	3,465,573.89	3,465,573.89	3,465,573.89	-
8	2.5.3	0000	11163	5000	5191	1	2	63		-	899,463.30	18,347.14	18,347.14	18,347.14	-
8	2.5.3	0000	11163	5000	5211	1	2	63		-	1,607,252.07	707,369.19	707,369.19	707,369.19	-
8	2.5.3	0000	11163	5000	5231	1	2	63		-	1,880,896.31	1,939,587.18	1,939,587.18	1,939,587.18	-
8	2.5.3	0000	11163	5000	5291	1	2	63		-	143,010.95	142,849.71	142,849.71	142,849.71	-
8	2.5.3	0000	11163	5000	5311	1	2	63		-	987,977.55	793,773.41	793,773.41	793,773.41	-
8	2.5.3	0000	11163	5000	5321	1	2	63		-	2,035,842.36	1,188,069.57	1,188,069.57	1,188,069.57	-
8	2.5.3	0000	11163	5000	5621	1	2	63		-	41,787.07	40,746.94	40,746.94	40,746.94	-
8	2.5.3	0000	11163	5000	5641	1	2	63		-	20,420.64	12,992.00	12,992.00	12,992.00	-
8	2.5.3	0000	11163	5000	5651	1	2	63		-	23,107.20	-	-	-	-
8	2.5.3	0000	11163	5000	5661	1	2	63		-	409,528.92	407,020.65	407,020.65	407,020.65	-

ANALITICO POR CLAVE PRESUPUESTAL AL 30 DE SEPTIEMBRE DE 2018

A	CFG	PP	FONDO	CAPITULO	PARTIDA	OR	DI	DG	PYI	ORIGINAL	MODIFICADO	PROGRAMADO	COMPROMETIDO	EJERCIDO	DISPONIBLE AL PERIODO
8	2.5.3	0000	11163	5000	5671	1	2	63		-	8,292.98	7,966.60	7,966.60	7,966.60	-
8	2.5.3	0000	11163	5000	5691	1	2	63		-	2,505,196.00	-	-	-	-
8	2.5.3	0000	11163	5000	5911	1	2	63		-	112,592.11	-	-	-	-
8	2.5.3	0000	11163	5000	5431	1	2	63		-	78,996.00	78,996.00	78,996.00	78,996.00	-
8	2.5.3	0000	11163	Total 5000						-	35,337,561.53	11,488,668.01	11,488,668.01	11,488,668.01	-
8	2.5.3	0000	11163	6000	6221	1	2	63		-	36,378,885.58	1,997,909.20	1,997,909.20	1,997,909.20	-
8	2.5.3	0000	11163	Total 6000						-	36,378,885.58	1,997,909.20	1,997,909.20	1,997,909.20	-
8	2.5.3	0000	11163	7000	7999	1	2	63		-	13,205,571.73	-	-	-	-
8	2.5.3	0000	11163	Total 7000						-	13,205,571.73	-	-	-	-
8	2.5.3	0000	Total 11163							-	88,583,160.51	15,360,928.63	15,360,928.63	15,360,928.63	-
8	2.5.3	0000	11170	1000	1421	1	1	17		-	-	-	-	-	-
8	2.5.3	0000	11170	1000	1431	1	1	17		-	-	-	-	-	-
8	2.5.3	0000	11170	1000	1542	1	1	17		-	-	-	-	-	-
8	2.5.3	0000	11170	Total 1000						-	-	-	-	-	-
8	2.5.3	0000	11170	2000	2111	1	1	97		-	2,100,000.00	-	-	-	-
8	2.5.3	0000	11170	2000	2111	1	1	17		-	243,271.71	7,596.55	7,596.55	7,596.55	-
8	2.5.3	0000	11170	2000	2121	1	1	17		-	433,027.51	371,026.09	371,026.09	371,026.09	-
8	2.5.3	0000	11170	2000	2141	1	1	97		-	100,000.00	-	-	-	-
8	2.5.3	0000	11170	2000	2141	1	1	17		-	5,026,233.07	5,254,628.04	5,254,628.04	5,254,628.04	-
8	2.5.3	0000	11170	2000	2151	1	1	97		-	85,000.00	-	-	-	-
8	2.5.3	0000	11170	2000	2151	1	1	17		-	834,562.79	777,943.32	777,943.32	777,943.32	-
8	2.5.3	0000	11170	2000	2161	1	1	97		-	1,200,000.00	-	-	-	-
8	2.5.3	0000	11170	2000	2161	1	1	17		-	332,166.04	328,833.64	328,833.64	328,833.64	-
8	2.5.3	0000	11170	2000	2171	1	1	17		-	8,272.60	8,272.60	8,272.60	8,272.60	-
8	2.5.3	0000	11170	2000	2211	1	1	97		-	16,045,069.42	8,684,079.33	8,584,079.33	8,684,079.33	-
8	2.5.3	0000	11170	2000	2211	1	1	17		-	1,271,428.27	978,275.34	978,275.34	978,275.34	-
8	2.5.3	0000	11170	2000	2231	1	1	97		-	440,000.00	-	-	-	-
8	2.5.3	0000	11170	2000	2231	1	1	17		-	19,931.12	19,931.12	19,931.12	19,931.12	-
8	2.5.3	0000	11170	2000	2341	1	1	97		-	500,000.00	328,125.94	328,125.94	328,125.94	-
8	2.5.3	0000	11170	2000	2341	1	1	17		-	239,123.78	-	-	-	-
8	2.5.3	0000	11170	2000	2441	1	1	17		-	3,035.95	3,000.00	3,000.00	3,000.00	-
8	2.5.3	0000	11170	2000	2461	1	1	17		-	311,578.56	40,773.76	40,773.76	40,773.76	-
8	2.5.3	0000	11170	2000	2491	1	1	17		-	151,532.40	5,220.00	5,220.00	5,220.00	-
8	2.5.3	0000	11170	2000	2511	1	1	17		-	205,865.56	145,960.00	145,960.00	145,960.00	-
8	2.5.3	0000	11170	2000	2531	1	1	97		-	300,000.00	-	-	-	-
8	2.5.3	0000	11170	2000	2531	1	1	17		-	155,572.02	103,004.58	103,004.58	103,004.58	-
8	2.5.3	0000	11170	2000	2541	1	1	97		-	200,000.00	-	-	-	-
8	2.5.3	0000	11170	2000	2541	1	1	17		-	47,197.44	47,196.23	47,196.23	47,196.23	-
8	2.5.3	0000	11170	2000	2551	1	1	17		-	510,236.98	347,672.41	347,672.41	347,672.41	-
8	2.5.3	0000	11170	2000	2611	1	1	17		-	263,784.20	259,331.39	259,331.39	259,331.39	-
8	2.5.3	0000	11170	2000	2711	1	1	97		-	1,900,000.00	-	-	-	-
8	2.5.3	0000	11170	2000	2711	1	1	17		-	1,690,071.28	1,048,791.96	1,048,791.96	1,048,791.96	-
8	2.5.3	0000	11170	2000	2721	1	1	97		-	2,650,000.00	-	-	-	-
8	2.5.3	0000	11170	2000	2721	1	1	17		-	2,611,261.77	2,535,811.75	2,535,811.75	2,535,811.75	-
8	2.5.3	0000	11170	2000	2911	1	1	97		-	50,000.00	-	-	-	-
8	2.5.3	0000	11170	2000	2911	1	1	17		-	256,764.65	72,342.38	72,342.38	72,342.38	-
8	2.5.3	0000	11170	2000	2921	1	1	17		-	199,868.00	199,493.32	199,493.32	199,493.32	-
8	2.5.3	0000	11170	2000	2931	1	1	17		-	19,187.64	18,825.64	18,825.64	18,825.64	-
8	2.5.3	0000	11170	2000	2941	1	1	17		-	1,283,721.16	375,939.16	375,939.16	375,939.16	-
8	2.5.3	0000	11170	2000	2331	1	1	17		-	459,592.00	459,592.00	459,592.00	459,592.00	-
8	2.5.3	0000	11170	Total 2000						-	43,129,396.93	22,421,666.55	22,421,666.55	22,421,666.55	-
8	2.5.3	0000	11170	3000	3112	1	1	97		-	8,200,000.00	5,016,270.00	5,016,270.00	5,016,270.00	-
8	2.5.3	0000	11170	3000	3112	1	1	17		-	600,000.00	581,783.00	581,783.00	581,783.00	-
8	2.5.3	0000	11170	3000	3131	1	1	97		-	4,500,000.00	2,177,054.01	2,177,054.01	2,177,054.01	-
8	2.5.3	0000	11170	3000	3131	1	1	17		-	514,613.00	514,613.00	514,613.00	514,613.00	-
8	2.5.3	0000	11170	3000	3141	1	1	17		-	75,000.00	60,379.84	60,379.84	60,379.84	-
8	2.5.3	0000	11170	3000	3151	1	1	17		-	12,400.00	1,800.00	1,800.00	1,800.00	-

ANALITICO POR CLAVE PRESUPUESTAL AL 30 DE SEPTIEMBRE DE 2018

A	CFG	PP	FONDO	CAPITULO	PARTIDA	OR	DI	DG	PYI	ORIGINAL	MODIFICADO	PROGRAMADO	COMPROMETIDO	EJERCIDO	DISPONIBLE AL PERIODO
8	2.5.3	0000	11170	3000	3161	1	1	97		-	150,000.00	33,349.80	33,349.80	33,349.80	-
8	2.5.3	0000	11170	3000	3161	1	1	17		-	13,750.12	6,875.06	6,875.06	6,875.06	-
8	2.5.3	0000	11170	3000	3171	1	1	17		-	465,473.84	462,766.12	462,766.12	462,766.12	-
8	2.5.3	0000	11170	3000	3191	1	1	17		-	1,068,650.00	951,200.00	951,200.00	951,200.00	-
8	2.5.3	0000	11170	3000	3221	1	1	97		-	10,000,000.00	6,568,930.56	6,568,930.56	6,568,930.56	-
8	2.5.3	0000	11170	3000	3221	1	1	17		-	778,309.32	778,309.31	778,309.31	778,309.31	-
8	2.5.3	0000	11170	3000	3231	1	1	17		-	36,308.00	36,308.00	36,308.00	36,308.00	-
8	2.5.3	0000	11170	3000	3271	1	1	17		-	4,400.00	-	-	-	-
8	2.5.3	0000	11170	3000	3311	1	1	17		-	2,394,301.99	1,214,967.92	1,214,967.92	1,214,967.92	-
8	2.5.3	0000	11170	3000	3331	1	1	97		-	150,000.00	96,860.00	96,860.00	96,860.00	-
8	2.5.3	0000	11170	3000	3331	1	1	17		-	1,127,674.85	456,565.42	456,565.42	456,565.42	-
8	2.5.3	0000	11170	3000	3341	1	1	97		-	37,120.00	-	-	-	-
8	2.5.3	0000	11170	3000	3341	1	1	17		-	469,845.98	97,918.09	97,918.09	97,918.09	-
8	2.5.3	0000	11170	3000	3351	1	1	17		-	67,122.19	13,500.00	13,500.00	13,500.00	-
8	2.5.3	0000	11170	3000	3361	1	1	97		-	700,000.00	257,196.64	257,196.64	257,196.64	-
8	2.5.3	0000	11170	3000	3361	1	1	17		-	110,000.00	65,940.04	65,940.04	65,940.04	-
8	2.5.3	0000	11170	3000	3362	1	1	97		-	100,000.00	1,924.00	1,924.00	1,924.00	-
8	2.5.3	0000	11170	3000	3362	1	1	17		-	757,207.84	135,930.69	135,930.69	135,930.69	-
8	2.5.3	0000	11170	3000	3381	1	1	17		-	5,417,530.00	5,343,368.78	5,343,368.78	5,343,368.78	-
8	2.5.3	0000	11170	3000	3391	1	1	97		-	1,880,000.00	-	-	-	-
8	2.5.3	0000	11170	3000	3391	1	1	17		-	4,801,662.11	1,249,051.58	1,249,051.58	1,249,051.58	-
8	2.5.3	0000	11170	3000	3451	1	1	17		-	12,000.00	-	-	-	-
8	2.5.3	0000	11170	3000	3499	1	1	17		-	-	-	-	-	-
8	2.5.3	0000	11170	3000	3511	1	1	97		-	50,000.00	-	-	-	-
8	2.5.3	0000	11170	3000	3521	1	1	17		-	17,068.24	-	-	-	-
8	2.5.3	0000	11170	3000	3531	1	1	17		-	62,682.20	52,449.04	52,449.04	52,449.04	-
8	2.5.3	0000	11170	3000	3541	1	1	17		-	248,316.24	64,154.64	64,154.64	64,154.64	-
8	2.5.3	0000	11170	3000	3553	1	1	97		-	520,000.00	187,516.32	187,516.32	187,516.32	-
8	2.5.3	0000	11170	3000	3553	1	1	17		-	19,781.22	-	-	-	-
8	2.5.3	0000	11170	3000	3561	1	1	97		-	512,880.00	137,566.89	137,566.89	137,566.89	-
8	2.5.3	0000	11170	3000	3561	1	1	17		-	165,641.04	147,090.32	147,090.32	147,090.32	-
8	2.5.3	0000	11170	3000	3571	1	1	97		-	500,000.00	-	-	-	-
8	2.5.3	0000	11170	3000	3571	1	1	17		-	5,527,219.93	701,598.92	701,598.92	701,598.92	-
8	2.5.3	0000	11170	3000	3581	1	1	17		-	3,712.00	3,712.00	3,712.00	3,712.00	-
8	2.5.3	0000	11170	3000	3591	1	1	97		-	200,000.00	32,480.00	32,480.00	32,480.00	-
8	2.5.3	0000	11170	3000	3591	1	1	17		-	38,019.00	36,714.00	36,714.00	36,714.00	-
8	2.5.3	0000	11170	3000	3611	1	1	17		-	283,467.99	246,212.60	246,212.60	246,212.60	-
8	2.5.3	0000	11170	3000	3651	1	1	17		-	6,000.00	6,000.00	6,000.00	6,000.00	-
8	2.5.3	0000	11170	3000	3661	1	1	17		-	17,999.35	-	-	-	-
8	2.5.3	0000	11170	3000	3711	1	1	17		-	27,670.00	27,670.00	27,670.00	27,670.00	-
8	2.5.3	0000	11170	3000	3712	1	1	17		-	61,863.56	56,885.56	56,885.56	56,885.56	-
8	2.5.3	0000	11170	3000	3721	1	1	17		-	4,500.00	1,500.00	1,500.00	1,500.00	-
8	2.5.3	0000	11170	3000	3722	1	1	17		-	19,130.00	12,137.40	12,137.40	12,137.40	-
8	2.5.3	0000	11170	3000	3751	1	1	17		-	178,936.24	173,918.31	173,918.31	173,918.31	-
8	2.5.3	0000	11170	3000	3771	1	1	17		-	900.00	900.00	900.00	900.00	-
8	2.5.3	0000	11170	3000	3823	1	1	17		-	877,964.05	549,465.56	549,465.56	549,465.56	-
8	2.5.3	0000	11170	3000	3831	1	1	17		-	300,370.85	170,534.46	170,534.46	170,534.46	-
8	2.5.3	0000	11170	3000	3832	1	1	17		-	157,174.20	19,268.42	19,268.42	19,268.42	-
8	2.5.3	0000	11170	3000	3921	1	1	97		-	200,000.00	66,058.00	66,058.00	66,058.00	-
8	2.5.3	0000	11170	3000	3921	1	1	17		-	10,345.00	1,016.00	1,016.00	1,016.00	-
8	2.5.3	0000	11170	Total 3000						-	50,455,010.35	28,817,710.30	28,817,710.30	28,817,710.30	-
8	2.5.3	0000	11170	4000	4421	1	1	17		-	87,269.90	84,042.00	84,042.00	84,042.00	-
8	2.5.3	0000	11170	4000	4441	1	1	17		-	65,681.76	65,279.16	65,279.16	65,279.16	-
8	2.5.3	0000	11170	4000	4411	1	1	17		-	13,945.00	10,745.02	10,745.02	10,745.02	-
8	2.5.3	0000	11170	Total 4000						-	166,896.66	160,066.18	160,066.18	160,066.18	-
8	2.5.3	0000	11170	5000	5111	1	2	97		-	150,000.00	-	-	-	-
8	2.5.3	0000	11170	5000	5111	1	2	17		-	1,615,561.71	-	-	-	-

ANALITICO POR CLAVE PRESUPUESTAL AL 30 DE SEPTIEMBRE DE 2018

A	CFG	PP	FONDO	CAPITULO	PARTIDA	OR	DI	DG	PYI	ORIGINAL	MODIFICADO	PROGRAMADO	COMPROMETIDO	EJERCIDO	DISPONIBLE AL PERIODO
8	2.5.3	0000	11170	5000	5121	1	2	17		-	80,736.00	52,194.20	52,194.20	52,194.20	-
8	2.5.3	0000	11170	5000	5131	1	2	17		-	64,675.94	64,675.94	64,675.94	64,675.94	-
8	2.5.3	0000	11170	5000	5151	1	2	17		-	3,162,347.39	1,507,200.99	1,507,200.99	1,507,200.99	-
8	2.5.3	0000	11170	5000	5191	1	2	17		-	162,306.90	162,306.90	162,306.90	162,306.90	-
8	2.5.3	0000	11170	5000	5211	1	2	17		-	395,500.16	169,028.34	169,028.34	169,028.34	-
8	2.5.3	0000	11170	5000	5231	1	2	17		-	216,751.80	5,452.00	5,452.00	5,452.00	-
8	2.5.3	0000	11170	5000	5291	1	2	17		-	38,061.71	23,774.20	23,774.20	23,774.20	-
8	2.5.3	0000	11170	5000	5311	1	2	17		-	466,235.32	466,235.32	466,235.32	466,235.32	-
8	2.5.3	0000	11170	5000	5321	1	2	17		-	5,431.12	5,431.12	5,431.12	5,431.12	-
8	2.5.3	0000	11170	5000	5413	1	2	17		-	2,413,055.99	-	-	-	-
8	2.5.3	0000	11170	5000	5621	1	2	97		-	150,000.00	-	-	-	-
8	2.5.3	0000	11170	5000	5621	1	2	17		-	3,023.02	-	-	-	-
8	2.5.3	0000	11170	5000	5841	1	2	17		-	455,409.05	-	-	-	-
8	2.5.3	0000	11170	5000	5651	1	2	17		-	389,344.82	356,951.74	356,951.74	356,951.74	-
8	2.5.3	0000	11170	5000	5661	1	2	17		-	52,200.00	35,985.40	35,985.40	35,985.40	-
8	2.5.3	0000	11170	5000	5691	1	2	17		-	204,740.23	-	-	-	-
8	2.5.3	0000	11170	5000	5911	1	2	17		-	-	-	-	-	-
8	2.5.3	0000	11170	Total 5000						-	9,995,381.28	2,849,236.15	2,849,236.15	2,849,236.15	-
8	2.5.3	0000	11170	6000	6221	1	2	17		-	3,901,382.89	1,917,536.99	1,917,536.99	1,917,536.99	-
8	2.5.3	0000	11170	6000	6241	1	2	17		-	430,249.23	-	-	-	-
8	2.5.3	0000	11170	Total 6000						-	4,331,632.12	1,917,536.99	1,917,536.99	1,917,536.99	-
8	2.5.3	0000	Total 11170							-	112,078,316.34	56,166,216.17	56,166,216.17	56,166,216.17	-
8	2.5.3	0000	141280	4000	4421	1	1	01		-	24,195,184.06	24,195,184.06	-	-	24,195,184.06
8	2.5.3	0000	141280	Total 4000						-	24,195,184.06	24,195,184.06	-	-	24,195,184.06
8	2.5.3	0000	141280	7000	7999	1	2	17		-	1,567.50	1,567.50	-	-	1,567.50
8	2.5.3	0000	141280	7000	7999	1	2	04		-	545,359.04	545,359.04	-	-	545,359.04
8	2.5.3	0000	141280	7000	7999	1	2	05		-	379,068.29	379,068.29	-	-	379,068.29
8	2.5.3	0000	141280	7000	7999	1	2	06		-	3,489,984.95	3,489,984.95	-	-	3,489,984.95
8	2.5.3	0000	141280	7000	7999	1	2	07		-	2,543,544.55	-	-	-	2,543,544.55
8	2.5.3	0000	141280	7000	7999	1	2	18		-	12,234,765.00	12,234,765.00	-	-	12,234,765.00
8	2.5.3	0000	141280	Total 7000						-	19,174,289.33	19,174,289.33	-	-	19,174,289.33
8	2.5.3	0000	Total 141280							-	43,369,473.39	43,369,473.39	-	-	43,369,473.39
8	2.5.3	0000	25E880	1000	1131	0	1	88		69,470,612.00	64,404,927.00	35,304,926.74	35,304,926.74	35,304,926.74	-
8	2.5.3	0000	25E880	1000	1211	0	1	88		1,913,872.00	1,913,872.00	545,178.00	545,178.00	545,178.00	-
8	2.5.3	0000	25E880	1000	1321	0	1	88		5,359,780.00	5,359,780.00	-	-	-	-
8	2.5.3	0000	25E880	1000	1323	0	1	88		7,256,080.00	7,256,080.00	-	-	-	-
8	2.5.3	0000	25E880	1000	1331	0	1	88		250,000.00	250,000.00	117,223.10	117,223.10	117,223.10	-
8	2.5.3	0000	25E880	1000	1342	0	1	88		83,340.00	83,340.00	-	-	-	-
8	2.5.3	0000	25E880	1000	1411	0	1	88		6,510,918.00	6,510,918.00	3,495,370.11	3,495,370.11	3,495,370.11	-
8	2.5.3	0000	25E880	1000	1421	0	1	88		3,265,292.00	3,265,292.00	-	-	-	-
8	2.5.3	0000	25E880	1000	1431	0	1	88		3,729,588.00	3,729,588.00	-	-	-	-
8	2.5.3	0000	25E880	1000	1441	0	1	88		2,756,521.00	2,756,521.00	-	-	-	-
8	2.5.3	0000	25E880	1000	1443	0	1	88		164,513.00	164,513.00	117,485.85	117,485.85	117,485.85	-
8	2.5.3	0000	25E880	1000	1521	0	1	88		1,666,670.00	1,666,670.00	-	-	-	-
8	2.5.3	0000	25E880	1000	1541	0	1	88		2,120,057.00	2,120,057.00	-	-	-	-
8	2.5.3	0000	25E880	1000	1542	0	1	88		25,000.00	25,000.00	-	-	-	-
8	2.5.3	0000	25E880	1000	1543	0	1	88		50,000.00	50,000.00	-	-	-	-
8	2.5.3	0000	25E880	1000	1545	0	1	88		18,631,600.00	18,631,600.00	3,822,899.08	3,822,899.08	3,822,899.08	-
8	2.5.3	0000	25E880	1000	1546	0	1	88		150,000.00	150,000.00	-	-	-	-
8	2.5.3	0000	25E880	1000	1549	0	1	88		64,147.00	64,147.00	-	-	-	-
8	2.5.3	0000	25E880	1000	1591	0	1	88		26,532,010.00	29,535,153.00	29,535,153.00	29,535,153.00	29,535,153.00	-
8	2.5.3	0000	25E880	Total 1000						150,000,000.00	147,937,458.00	72,938,235.88	72,938,235.88	72,938,235.88	-
8	2.5.3	0000	25E880	3000	3981	0	1	88		-	2,062,542.00	2,062,542.00	2,062,542.00	2,062,542.00	-
8	2.5.3	0000	25E880	Total 3000						-	2,062,542.00	2,062,542.00	2,062,542.00	2,062,542.00	-
8	2.5.3	0000	Total 25E880							150,000,000.00	150,000,000.00	75,000,777.88	75,000,777.88	75,000,777.88	-
8	2.5.3	0000	25E884	1000	1131	1	1	74		-	121,762.55	-	-	-	121,762.55
8	2.5.3	0000	25E884	1000	1131	1	1	75		-	2,348,608.13	2,348,608.13	-	-	2,348,608.13

**ANALITICO POR CLAVE PRESUPUESTAL AL 30 DE SEPTIEMBRE DE 2018**

A	CFG	PP	FONDO	CAPITULO	PARTIDA	OR	DI	DG	PYI	ORIGINAL	MODIFICADO	PROGRAMADO	COMPROMETIDO	EJERCIDO	DISPONIBLE AL PERIODO
8	2.5.3	0000	25E884	Total 1000						-	2,470,370.68	2,470,370.68	-	-	2,470,370.68
8	2.5.3	0000	Total 25E884							-	2,470,370.68	2,470,370.68	-	-	2,470,370.68
8	2.5.3	0000	41241	2000	2991	1	1	79		-	101,448.15	-	-	-	-
8	2.5.3	0000	41241	Total 2000						-	101,448.15	-	-	-	-
8	2.5.3	0000	41241	3000	3131	1	1	79		-	191,247.99	-	-	-	-
8	2.5.3	0000	41241	3000	3511	1	1	79		-	11,020.00	7,540.00	7,540.00	7,540.00	-
8	2.5.3	0000	41241	3000	3611	1	1	79		-	105,560.00	105,560.00	105,560.00	105,560.00	-
8	2.5.3	0000	41241	3000	3941	1	1	79		-	56,134.61	56,134.61	56,134.61	56,134.61	-
8	2.5.3	0000	41241	Total 3000						-	353,962.59	169,234.61	169,234.61	169,234.61	-
8	2.5.3	0000	41241	4000	4441	1	1	01		-	996,175.00	578,085.93	578,085.93	578,085.93	-
8	2.5.3	0000	41241	Total 4000						-	996,175.00	578,085.93	578,085.93	578,085.93	-
8	2.5.3	0000	41241	6000	6221	1	2	79		-	915,440.89	508,652.32	508,652.32	508,652.32	-
8	2.5.3	0000	41241	Total 6000						-	915,440.89	508,652.32	508,652.32	508,652.32	-
8	2.5.3	0000	Total 41241							-	2,367,026.63	1,255,972.86	1,255,972.86	1,255,972.86	-
8	2.5.3	0000	41261	2000	2141	1	1	99		-	109,620.00	-	-	-	-
8	2.5.3	0000	41261	2000	2451	1	1	15		-	33,055.21	33,055.21	33,055.21	33,055.21	-
8	2.5.3	0000	41261	2000	2461	1	1	99		-	130,000.00	-	-	-	-
8	2.5.3	0000	41261	2000	2461	1	1	15		-	44,834.00	44,834.00	44,834.00	44,834.00	-
8	2.5.3	0000	41261	Total 2000						-	317,509.21	77,889.21	77,889.21	77,889.21	-
8	2.5.3	0000	41261	3000	3321	1	1	99		-	1,487,399.96	-	-	-	-
8	2.5.3	0000	41261	3000	3362	1	1	81		-	107,390.29	-	-	-	-
8	2.5.3	0000	41261	3000	3461	1	1	99		-	7,308.00	7,308.00	7,308.00	7,308.00	-
8	2.5.3	0000	41261	3000	3471	1	1	99		-	40,600.00	-	-	-	-
8	2.5.3	0000	41261	3000	3571	1	1	99		-	2,506,826.11	-	-	-	-
8	2.5.3	0000	41261	3000	3823	1	1	16		-	20,131.80	17,342.00	17,342.00	17,342.00	-
8	2.5.3	0000	41261	3000	3823	1	1	99		-	5,000.00	1,035.00	1,035.00	1,035.00	-
8	2.5.3	0000	41261	Total 3000						-	4,174,556.18	25,685.00	25,685.00	25,685.00	-
8	2.5.3	0000	41261	4000	4419	1	1	99		-	179,306.00	57,600.02	57,600.02	57,600.02	-
8	2.5.3	0000	41261	Total 4000						-	179,306.00	57,600.02	57,600.02	57,600.02	-
8	2.5.3	0000	41261	5000	5111	1	2	16		-	141,288.00	-	-	-	-
8	2.5.3	0000	41261	5000	5151	1	2	99		-	63,409.08	-	-	-	-
8	2.5.3	0000	41261	5000	5311	1	2	99		-	268.99	-	-	-	-
8	2.5.3	0000	41261	Total 5000						-	204,966.07	-	-	-	-
8	2.5.3	0000	41261	6000	6221	1	2	99		-	783,173.89	683,173.89	683,173.89	683,173.89	-
8	2.5.3	0000	41261	6000	6221	1	2	81		-	36,790,980.33	2,758,843.82	2,758,843.82	2,758,843.82	-
8	2.5.3	0000	41261	6000	6241	1	2	99		-	560,000.00	-	-	-	-
8	2.5.3	0000	41261	6000	6271	1	2	81		-	3,211,923.29	-	-	-	-
8	2.5.3	0000	41261	Total 6000						-	41,346,077.51	3,442,017.71	3,442,017.71	3,442,017.71	-
8	2.5.3	0000	Total 41261							-	46,222,514.97	3,603,191.94	3,603,191.94	3,603,191.94	-
8	2.5.3	0000	5E861	3000	3362	1	1	80		-	10,000.00	-	-	-	-
8	2.5.3	0000	5E861	Total 3000						-	10,000.00	-	-	-	-
8	2.5.3	0000	5E861	6000	6221	1	2	80		-	54,198,517.94	9,153,342.35	9,153,342.35	9,153,342.35	-
8	2.5.3	0000	5E861	Total 6000						-	54,198,517.94	9,153,342.35	9,153,342.35	9,153,342.35	-
8	2.5.3	0000	Total 5E861							-	54,208,517.94	9,153,342.35	9,153,342.35	9,153,342.35	-
<b>Total 8</b>										<b>1,341,870,037.00</b>	<b>1,693,832,229.92</b>	<b>898,263,819.55</b>	<b>852,423,975.48</b>	<b>852,423,975.48</b>	<b>45,839,844.07</b>
<b>Total general</b>										<b>1,341,870,037.00</b>	<b>1,693,832,229.92</b>	<b>898,263,819.55</b>	<b>852,423,975.48</b>	<b>852,423,975.48</b>	<b>45,839,844.07</b>



## PASIVOS CONTINGENTES

En cumplimiento a lo dispuesto por los artículos 46, fracción I, inciso d y 52 de la Ley General de Contabilidad Gubernamental, en relación al informe sobre Pasivos Contingentes, se aclara que la Universidad Autónoma de la Ciudad de México al 30 de Septiembre de 2018, no tiene presupuesto para la provisión de pasivos contingentes.

No obstante, a la situación anteriormente expuesta, se hace la pertinente aclaración que los pasivos manifestados en la información financiera, son obligaciones correspondientes de la operación y registro contable de hechos específicos que no afectaran en un futuro la situación financiera de la Institución.

Lo anterior, de conformidad con lo establecido en el capítulo VII, numeral III, inciso g) del Manual de Contabilidad Gubernamental emitido por el CONAC, donde se establece en términos generales que:

“Los pasivos contingentes son obligaciones que tiene su origen en hechos específicos e independientes del pasado que en el futuro pueden ocurrir o no y, de acuerdo con lo que acontezca, desaparecen o se convierten en pasivos reales por ejemplo: juicios, garantías, costos de planes de pensiones, jubilaciones, etc.

Al 31 de diciembre de 2017, existen demandas interpuestas en contra de la Universidad por parte de empleados y exempleados; sin embargo, el Abogado General de la Universidad considera que la resolución definitiva de dichas demandas no tendrá efecto importante en su situación financiera, y serán registrados como gasto cuando se genere el fallo de la autoridad que corresponda. Al 31 de diciembre 2017 el monto estimado del valor de las demandas en contra de la Universidad asciende a \$57,394,735 (Cincuenta y siete millones trescientos noventa y cuatro mil setecientos treinta y cinco pesos 00/100 M. N.) conforme a la relación de juicios laborales pendientes de resolución elaborada por la Oficina del Abogado General, sin que a la fecha existan provisiones reconocidas contablemente.

M. en C. Sandra Orozco Nagore

Mtro. Manuel A. Aburto Córdoba

Responsable de Finanzas

Tesorero de la UACM

**BAJO PROTESTA DE DECIR VERDAD DECLARAMOS QUE LOS ESTADOS FINANCIEROS Y SUS NOTAS, SON RAZONABLEMENTE CORRECTOS Y SON RESPONSABILIDAD DEL EMISOR**

**UNIVERSIDAD AUTÓNOMA DE LA CIUDAD DE MÉXICO****NOTAS A LOS ESTADOS FINANCIEROS****A) NOTAS DE DESGLOSE.****I) Notas al Estado de Situación Financiera.****Activo.****Efectivo y Equivalentes.**

Al 30 de septiembre de 2018 la cuenta de efectivo y equivalentes presenta un saldo de \$718, 290,172.00

**ANTECEDENTES DEL FONDO.**

En la Décimo Segunda Sesión Extraordinaria del Consejo General Interno (CGI) de la Universidad Autónoma de la Ciudad de México de fecha 20 de diciembre de 2006, se aprobó entre otros lo siguientes acuerdos:

Acuerdo 118 - Creación del Fondo para el Fortalecimiento de las Actividades Académicas, la Infraestructura, para Apoyos de Proyectos Estudiantiles y para Contingencias.

Acuerdo 119 - Los recursos del FONDO provendrían de:  
Economías del presupuesto 2006 y de los ejercicios presupuestales subsecuentes.

Rendimientos que la Universidad obtiene por concepto de las inversiones realizadas con los recursos del FONDO.

Ingresos propios por concepto de venta de libros y publicaciones de la Universidad, entre otros.

Acuerdo 120 - Los recursos del FONDO se depositarán en una cuenta bancaria expresamente para ello, los rendimientos generados se reinvertirán de manera automática, con la posibilidad de que la Universidad retire dichos recursos con la prontitud que se requiera.

Acuerdo 122 - Para disponer de los recursos del FONDO, deberán mediar las autorizaciones del C. Rector y del Titular de la Tesorería, quienes tendrán que sujetarse a los criterios que apruebe el Pleno del Consejo Universitario.

En diciembre 2006 el Consejo Universitario de la Universidad acordó la constitución del Fondo para el Fortalecimiento de las Actividades Académicas, la Infraestructura, para Apoyos de Proyectos Estudiantiles y para Contingencias (FONDO). Desde esta fecha y durante varios años se registraron asignadas globales como activos de la Universidad, registrándose a la par montos similares en los pasivos dentro de la cuenta de

Provisiones a largo plazo, en abril de 2014 mediante acuerdo UACM/CU-3/EX-04/011/14 el Consejo Universitario derogó los acuerdos 118, 119 y 120 relativos a la constitución y operación de dicho FONDO y mediante acuerdo UACM/CU-3/EX-04/012/14 se constituyera a partir de esa fecha un “Fondo para Contingencias”, el cual queda sin efecto por la firma del acuerdo UACM/CU-3/EX-10/038/14 firmado el 18 de Junio del año 2014 y mediante acuerdo UACM/CU-3/EX-04/013/14 se creó el “Fondo para Becas”, en los cuales se reorientaron y canalizaron los recursos monetarios existentes en el antiguo FONDO, que dando pendiente la integración y depuración de los pasivos acumulados.

En los estados de situación financiera al 30 de septiembre de 2018 se presentan pasivos por provisiones a largo plazo que ascienden a \$243'570,203. (Doscientos cuarenta y tres millones quinientos setenta mil doscientos tres pesos 00/100 M.N.), cuyo origen proviene de las operaciones de dicho FONDO, recursos no ejercidos de años anteriores.

#### **Fondo para la compra o adecuación de un edificio para las Oficinas Administrativas**

ACUERDO UACM/CU-3/EX-10/040/14.

El 18 de Junio del año 2014, el tercer Consejo Universitario constituyó el Fondo para la compra o adecuación de un edificio para las oficinas administrativas de la Universidad por la cantidad de \$1'349,416. (Un millón trescientos cuarenta y nueve mil cuatrocientos dieciséis pesos 00/100 M.N.)

ACUERDO UACM/CU-4/EX-06/35/15.

El 19 de junio del año 2015, menciona que el acuerdo donde se crea el Fondo para el edificio se modifica y se resuelve que del total de los remanentes de los próximos ejercicios fiscales se destine el 80% para integrarlos a este Fondo, y si no existieran necesidades de operación se destine el 100% y se destinan remanentes 2014 por \$12'734,374 (Doce millones setecientos treinta y cuatro mil trescientos setenta y cuatro pesos 00/100 M.N.).

ACUERDO UACM/CU-4/EX-07/016/16.

El 8 de abril del año 2016, se aprueba el presupuesto de ingresos y egresos para el ejercicio fiscal 2016, donde se integra el 20% del remanente del ejercicio 2015 por importe de \$9'020,565. (Nueve millones veinte mil quinientos sesenta y cinco pesos 00/100 M.N.)

ACUERDO UACM/CU-4 /EX- 06/038/15.

El consejo universitario aprueba recursos disponibles de años anteriores por la cantidad de \$10'937,517. (Diez millones novecientos treinta y siete mil quinientos diecisiete pesos 00/100 M.N.)

ACUERDO UACM/CU-3/EX-25/074/14.

El 19 de noviembre 2014 se aprueba el anteproyecto de Presupuesto de Egresos, Programa Operativo Anual para el ejercicio fiscal 2015 desglosado para obras e infraestructura la cantidad de \$154'386,196. (Ciento cincuenta y cuatro millones trescientos ochenta y seis mil ciento noventa y seis pesos 00/100 M.N.)

De este importe fueron elaboradas e integradas en forma posterior por parte de la Coordinación de Obras los proyectos que se establecieron como prioritarios quedando de la siguiente forma: Requisición 1000091 por la Adquisición de Terreno para la Construcción del Edificio de Rectoría y su sede Administrativa por \$16,000,000.00 (Dieciséis millones de pesos 00/100 M.N.) y Requisición 1000092 para la elaboración del Proyecto Ejecutivo para el Edificio de Rectoría y su sede Administrativa \$ 2'000,000.00 (Dos millones de pesos 00/100 M.N.)

Total de recursos para la Adquisición o Adecuación de un Edificio para Oficinas Administrativas por \$52'041,872. (Cincuenta y dos millones cuarenta y un mil ochocientos setenta y dos pesos 00/100 M.N.)

**En el ejercicio 2017 se adquirieron los inmuebles que a continuación se detalla:**

<b>RESUMEN</b>	
FONDO PARA LA COMPRA O ADECUACIÓN DE UN EDIFICIO PARA OFICINAS ADMINISTRATIVAS	
UACM/CU-3/EX-010/040/14 DE FECHA 18 DE JUNIO 2014	\$ 1,349,416.30
UACM/CU-4/EX-06/035/15 DE FECHA 19 DE JUNIO 2015	\$ 12,734,373.88
UACM/CU-4/EX-07/035/15 DE FECHA 08 DE ABRIL 2016	\$ 9,020,565.00
TOTAL DE RECURSOS PARA LA COMPRA DEL EDIFICIO	\$ 23,104,355.18
RECURSOS REMANENTES 2016 INTEGRADOS PARA COMPRA DEL EDIFICIO	\$ 10,937,517.36
RECURSOS EXTRAORDINARIOS OBRA 2015	\$ 18,000,000.00
TOTAL DE RECURSOS PARA LA COMPRA DEL EDIFICIO	\$ 52,041,872.54
ADQUISICIÓN DEL EDIFICIO	\$ 44,713,411.04
HONORARIOS Y GASTOS NOTARIALES	\$ 377,460.00
TOTAL DE GASTOS POR LA COMPRA DEL EDIFICIO PARA OFICINAS ADMINISTRATIVAS	\$ 45,090,871.04
DISPONIBILIDAD PARA ADECUACIONES DEL EDIFICIO OFICINAS ADMINISTRATIVAS	\$ 6,951,001.50

Con fecha 10 de agosto 2017 se compraron tres inmuebles, el primero con ubicación en José T. Cuellar No.12 y Rafael Ángel de la Peña No.19, Colonia Obrera, C.P.06800 con un importe de \$18'000,000. (Dieciocho millones de pesos 00/100 M. N), el segundo ubicado en Rafael Ángel de la Peña No.19, Colonia Obrera, C.P.06800 con una inversión de \$5'297,230. (Cinco millones doscientos noventa y siete mil doscientos treinta pesos 00/100M. N.) y un terreno del inmueble ubicado en José T. Cuellar No.12 y Rafael Ángel de la Peña No.19, Colonia Obrera, C.P.06800, terreno que se identifica como lote No.88 y 86 de la manzana 16 del fraccionamiento Cuartelito catastralmente identificados como José T Cuellar No.20, Colonia Obrera, C.P.06800 y terreno del inmueble ubicado José T. Cuellar No.12 y Rafael Ángel de la Peña No.19, Colonia Obrera, C.P.06800 con un importe de \$21'416,181. (Veintiún millones cuatrocientos dieciséis mil ciento ochenta y un pesos 00/100 M.N).

En el mes de noviembre se adquirió otro terreno ubicado en Fray Servando Teresa de Mier No.76, Colonia Centro. Con un monto de \$15'008,000.00 (Quince millones ocho mil pesos 00/100 M.N.).

Lo anterior, suma una inversión de \$ 59'721,411. (Cincuenta y nueve millones setecientos veintiún mil cuatrocientos once pesos 00/100 M.N.), misma que incrementa los activos fijos en beneficio de la comunidad universitaria con la finalidad de que se lleven a cabo las actividades de cada una de sus áreas administrativas y brindar los servicios que requieren los 18,233 alumnos, así como a los 2,092 trabajadores de manera eficiente.

**Fondo Reserva de Contingencias**

Mediante acuerdo UACM/CU-3/EX-04/012/14 con fecha 3 de abril del 2014 se prevé la creación de "Reservas para Contingencias" por un importe de \$2'000,000. (Dos millones de pesos 00/100 M.N.), y mediante acuerdo UACM/CU-3/EX-010/039/14 de fecha 18 de junio 2014 se adicionan a este fondo \$5'000,000. (Cinco millones de pesos 00/100); en el ejercicio 2016 se erogó la cantidad de \$1'100,965. (Un millón cien mil novecientos sesenta y cinco pesos 00/100 M.N.), aplicado al mantenimiento de las antenas de comunicación en la sede García Diego y para el ejercicio 2017 se destinaron \$585,583. (Quinientos ochenta y cinco mil quinientos ochenta y tres pesos 00/100M.N.), en la reparar la planta de energía eléctrica del plantel San Lorenzo Tezonco, \$400,000. (Cuatrocientos mil pesos 00/100), de igual forma para el contrato de suministros de agua potable del plantel Cuauhtémoc y \$444,814. (Cuatrocientos cuarenta y cuatro mil ochocientos catorce pesos 00/100 M.N.) para la reparación de los Pilotes del plantel Centro Histórico; así como \$11,873. (Once mil ochocientos setenta y tres pesos 00/100M.N.), en las brigadas formadas por Consejeros Estudiantes las cuales se formaron para apoyar las poblaciones cercanas de los planteles de Milpa Alta y Magdalena Contreras quienes fueron afectados por el sismo del 19 de septiembre de 2017, de los recursos para el contrato de suministro de agua potable y el pago de la reparación de los pilotes; están pendientes de ejercer \$680,846. (Seiscientos ochenta mil ochocientos cuarenta y seis pesos 00/100 M.N.), toda vez que no han presentado las facturas para pago correspondiente, una vez ejercidos quedará un remanente o saldo disponible de \$4'456,763. (Cuatro millones cuatrocientos cincuenta y seis mil setecientos sesenta y tres pesos 00/100 M.N.)

**Fondo Becas**

La creación de este Fondo fue aprobado mediante el acuerdo UACM/CU/EX-10/127/08 del Consejo Universitario de la Universidad celebrado con fecha 12 diciembre de 2008, en donde el ejercicio de dichos recursos se realizará conforme al Reglamento del Sistema de Becas de la Universidad Autónoma de la Ciudad de México, el saldo inicial del Fondo ascienda la cantidad de \$7'023,754. (Siete millones veintitrés mil setecientos cincuenta y cuatro pesos 00/100), mediante acuerdo UACM/CU-3/EX-04/13/14 se aprueba que los rendimientos obtenidos en las cuentas bancarias deberán de abonarse a dicho fondo en los ejercicios subsecuentes; por lo que en base a los rendimientos obtenidos en el ejercicio 2014 se integra a este Fondo la cantidad de \$6'474,201. (Seis millones cuatrocientos setenta y cuatro mil doscientos un pesos 00/100 M.N.), sin ejercer recursos en el año 2014, quedando un saldo al cierre del ejercicio 2014 de \$13'497,955. (Trece millones cuatrocientos noventa y siete mil novecientos cincuenta y cinco pesos 00/100 M.N.), en el ejercicio 2015 se incrementa el monto del fondo por un importe de \$5'236,425. (Cinco millones doscientos treinta y seis mil cuatrocientos veinticinco pesos 00/100 M.N.), producto de los rendimientos financieros, quedando un saldo al cierre del ejercicio 2015 de \$18'734,380. (Dieciocho millones setecientos treinta y cuatro mil trescientos ochenta pesos 00/100 M.N.), más rendimientos financieros del ejercicio 2016 por un importe de \$8'906,654. (Ocho millones novecientos seis mil seiscientos cincuenta y cuatro pesos 00/100 M.N.), menos recursos

ejercidos por un importe de \$1'724,839. (Un millón setecientos veinticuatro mil ochocientos treinta y nueve pesos 00/100 M.N.), quedando un saldo al cierre de \$25'916,195. (Veinticinco millones novecientos dieciséis mil ciento noventa y cinco pesos 00/100 M.N.), en el ejercicio presupuestal 2017 se obtuvieron rendimientos financieros por \$28'036,833. (Veintiocho millones treinta y seis mil ochocientos treinta y tres pesos 00/100 M.N.), ejerciendo \$3'768,683. (Tres millones setecientos sesenta y ocho mil seiscientos ochenta y tres pesos 00/100 M.N.), quedando un total de recursos al 31 de marzo 2018 de \$50'184,345. (Cincuenta millones ciento ochenta y cuatro mil trescientos cuarenta y cinco pesos 00/100 M.N.)

#### **Derechos a recibir Efectivo y Equivalentes y Bienes o Servicios a Recibir.**

Al 30 de septiembre de 2018 la cuenta de derechos a recibir efectivo y equivalentes y bienes o servicios a recibir tiene un saldo de \$ 5, 292,420.00, rubro que incrementó 11% debido a que se autorizaron nuevas solicitudes de gastos a comprobar, Deudores Diversos.

#### **Bienes Disponibles para su Transformación o Consumo (Inventarios)**

La Universidad no cuenta con bienes disponibles para su transformación por tal motivo la cuenta de inventarios no presenta saldo.

El método de valuación de inventario que utiliza la Universidad es a costo promedio, el saldo en almacén es de \$ 8, 055,182.00 al 30 de septiembre del 2018.

#### **Inversiones Financieras.**

No Aplica.

#### **Bienes Muebles, Inmuebles e Intangibles.**

La integración de los Bienes Muebles, Inmuebles e Intangibles se compone de la siguiente manera:

El Pleno del Tercer Consejo Universitario con fecha del 3 de abril del año 2014 mediante acuerdo UACM/CU-3/EX-04/016/14, aprobó que los bienes adquiridos por la Universidad a través de proyectos de estudiantes o académicos, cualquiera que sea el origen de los recursos, forman parte del patrimonio de la Universidad.

Al 30 de septiembre de 2018 la Universidad registró dentro del rubro de bienes muebles en el estado de situación financiera un monto \$484'389,809.00 (Cuatrocientos ochenta y cuatro millones trescientos ochenta y nueve mil ochocientos nueve pesos 00/100 M.N.), correspondiente a bienes muebles adquiridos a través de proyectos que son financiados por otras instituciones, esto con la finalidad de dar cumplimiento al resolutivo antes mencionado.

Es importante señalar la diferencia entre el monto reportado en el Estado de Situación Financiera y la relación de bienes muebles que se presenta como uno de los anexos de la Cuenta Pública, toda vez que se está depurando este rubro con la finalidad de identificar si los bienes muebles registrados contablemente han sido

datos de baja por el área de Almacén o son bienes que provengan de algún convenio y por ese motivo el Almacén de la Universidad no tenga el registro correspondiente.

El 16 de diciembre de 2004, la tercera Legislatura de la Asamblea Legislativa del Distrito Federal, aprobó la Ley de la Universidad Autónoma de la Ciudad de México, misma que fue publicada en la Gaceta Oficial del Distrito Federal el 5 de enero de 2005, la cual tiene por objeto dotarla de autonomía como un Órgano Público Autónomo del Distrito Federal, que goza de personalidad y patrimonio propios.

De conformidad con el artículo 38 de la Ley de Régimen Patrimonial y del Servicio Público que a la letra dice: "La transmisión de dominio a título gratuito u oneroso de los bienes inmuebles propiedad del Distrito Federal que sean de dominio privado deberán de contar con el Dictamen del Comité de Patrimonio Inmobiliario del Distrito Federal". Mismo que da cumplimiento a los artículos 22 fracciones I, VI y IX, así como 24 que señalan: ". . .el patrimonio de la Universidad estará constituido por: Los inmuebles y cualquier otro bien que le hayan sido otorgados por el Gobierno del Distrito Federal, por el Gobierno Federal, y los que en el futuro adquiera por cualquier título; los bienes muebles e inmuebles que se adquieran por compra-venta, donación, legado, herencia o por cualquier otro concepto; el patrimonio que se le asigne de cualquier otra manera legal. . .". "El Gobierno del Distrito Federal aportará los predios que se requieran para las instalaciones de la Universidad, entregándolos en condiciones adecuadas para su funcionamiento".

En ese sentido desde su Fundación y en los años subsecuentes esta Casa de Estudios, cuenta con los Acuerdos de enajenación a título gratuito a favor de la Universidad Autónoma de la Ciudad de México, emitidos por el Comité de Patrimonio Inmobiliario de los siguientes inmuebles:

Denominación para registro contable:	De conformidad al Acuerdo del Comité de Patrimonio Inmobiliario:
Fray Servando Teresa de Mier 92	Fray Servando Teresa de Mier No.92; Colonia Centro; Delegación Cuauhtémoc, C.P.06080
Fray Servando Teresa de Mier 99	Fray Servando Teresa de Mier No.99; Colonia Centro; Delegación Cuauhtémoc, C.P. 06080
San Lorenzo Tezonco, Predio I y I	Prolongación San Isidro No.151; Colonia San Lorenzo Tezonco; Delegación Iztapalapa, Código Postal 09790.
Predio San Lorenzo 290 Col del Valle Sur	San Lorenzo No.290; Colonia del Valle Sur; Delegación Benito Juárez.

Estos inmuebles se encuentran registrados contablemente, han sido actualizados incrementando el valor del patrimonio institucional a través del superávit por revaluación al ejercicio 2013 el cual se obtiene por la aplicación del Índice Nacional de Precios al Consumidor al monto de adquisición del bien, cabe señalar que cuando no exista un entorno inflacionario no se aplica dicha revaluación. Asimismo, dichos inmuebles han sido registrados como patrimonio de esta Casa de Estudios, toda vez que la Universidad tiene la posesión de dichos inmuebles, en virtud de que el uso de estos inmuebles, le fueron entregados por parte del Comité de Patrimonio Inmobiliario del Distrito Federal bajo la figura jurídica de "Enajenación a título gratuito", lo cual le permite utilizar dichos inmuebles en las actividades académicas.

Es importante aclarar que el 10 de junio de 2006 el Gobierno Federal a través de la Secretaria de la Función Pública (SFP), otorgó en donación a la Universidad el inmueble ubicado en San Lorenzo No.290, Colonia Del Valle, Delegación Benito Juárez en la Ciudad de México (Plantel del Valle) de acuerdo al contrato de donación CD-E-2013 009 expediente 65/51265/GRAL, con folio real de registro 57988/3 ante el Registro Público de la Propiedad, por lo que, en el ejercicio 2015 se registró a valor catastral dicho inmueble como parte del patrimonio por un importe de \$95'221,158. (Noventa y cinco millones doscientos veintiún mil ciento cincuenta y ocho pesos 00/100 M.N.), que se incluye en el rubro de bienes inmuebles dentro del Estado de Situación Financiera.

Con fecha 10 de agosto 2017, se registraron contablemente tres inmuebles: El primero ubicado en José T. Cuellar No.20 y Rafael Ángel de la Peña No.19, así como terreno sobre el cual está construida, (terreno que se identifica como lote No.88 y 86 de la manzana 16 del fraccionamiento Cuartelito), Colonia Obrera, Delegación Cuauhtémoc, C.P.06800, con un importe de \$26'212,453.12 (Veintiséis millones doscientos doce mil cuatrocientos cincuenta y tres pesos 12/100 M.N.); el segundo situado en José T. Cuellar No.12 y terreno sobre el cual está construida, Colonia Obrera, Delegación Cuauhtémoc, C.P.06800, por un monto de \$11'936,522.24 (Once millones novecientos treinta y seis mil quinientos veintidós pesos 24/100 M.N.) y el tercero ubicado en Rafael Ángel de la Peña No.15 (conocido como Lote de terreno No.90 Manzana 16 del Fraccionamiento El Cuartelito), Colonia Obrera, Delegación Cuauhtémoc, C.P.06800, con un precio de \$6'564,435.68 (Seis millones quinientos sesenta y cuatro mil cuatrocientos treinta y cinco pesos 68/100 M. N.); los registros antes citados se presentan en el Estado de Situación Financiera, amparados con el primer testimonio de Escritura No.91,272, de fecha 8.Septiembre.2017, tirada por el Lic. Alfredo Ayala Herrera, titular de la Notaria Núm. 237 de esta ciudad.

En el mes de noviembre se registró contablemente otro terreno ubicado en Fray Servando Teresa de Mier No.76, Colonia Centro, con un monto de \$15'008,000.00 (Quince millones ocho mil pesos 00/100 M.N.), con base en el primer testimonio de Escritura No. 3326,258 de fecha 30. Noviembre.2017, inscrita en el Registro Público de la Propiedad y de Comercio., tirada por el Lic. Tomás Lozano Molina, Notario Núm.10 de esta ciudad.

Al 30 de septiembre de 2018 se mantienen los registros contables por activos intangibles que forman parte del patrimonio de la Universidad, los cuales ascienden a la cantidad de \$5'172,718. (Cinco millones ciento setenta y dos mil setecientos dieciocho pesos 00/100 M.N.), de los cuales el Software y el pago de Licencias, patentes y marcas representan estos registros que consolidan nuestros intangibles.



**BIENES MUEBLES, INMUEBLES E INTANGIBLES  
(CIFRAS A PESOS)**

INTEGRACIÓN	Septiembre 2018	Junio 2018
Software	4,365,740	4,365,740
Patentes, marcas	403,489	403,490
Derechos	48,597	48,597
Licencias	354,892	354,892
<b>TOTAL</b>	<b>5,172,718</b>	<b>5,172,718</b>

**Estimaciones y Deterioros.**

Al 31 de diciembre de 2011 la Universidad registró una estimación para cuentas incobrables por la cantidad de \$2'567,000. (Dos millones quinientos sesenta y siete mil pesos 00/100 M.N.) que corresponde al saldo de la cuenta por cobrar de dicho ejercicio fiscal 2011, sin que a esta fecha la Secretaria de Finanzas de la Ciudad de México considere realizar el depósito correspondiente, por lo que se tendrá que dejar de considerar la recuperación de estos recursos derivado de los cambios de Administración en el Gobierno de la Ciudad.

Con fecha 31 de diciembre de 2017 la Universidad registró una estimación para cuentas incobrables por la cantidad de \$936,005 (Novecientos treinta y seis mil cinco pesos 00/100 M. N) que corresponden al saldo de la cuenta Otros deudores diversos por cobrar a corto plazo que se integra por: Servicios de Salud Pública del DF por un saldo de \$299,953. (Doscientos noventa y nueve mil novecientos cincuenta y tres pesos 00/100 M. N) e Instituto de Educación Media Superior del DF (IEMS) por un saldo de \$636,051. (Seiscientos treinta y seis mil cincuenta y un pesos 00/100 M.N.); en virtud que estas instituciones no han cumplido con el pago acordado mediante convenios de colaboración: El primero celebrado entre el IEMS y la UACM para el pago de agua potable de las instalaciones que ocupa el inmueble ubicado en San Lorenzo No.290, Colonia Del Valle Sur, firmado el 21 de febrero del 2005. El segundo celebrado entre la UACM y Servicios de Salud Pública del DF para el pago de servicio de energía eléctrica firmado el 6 de enero de 2005.

Para el ejercicio 2017 la Tesorería de la UACM emitió el "Dictamen Técnico de vida útil indefinida para los Activos Fijos de la Universidad Autónoma de la Ciudad de México", con fundamento en el artículo 3 fracción VII de la Constitución Política de los Estados Unidos Mexicanos; artículos 4 fracción XI, 21 y 22 fracciones I, VI y IX de la Ley de la Universidad Autónoma de la Ciudad de México; y las disposiciones en materia de Registro y Valoración del Patrimonio, contenidas en la Ley General de Contabilidad Gubernamental (LGCG) y los lineamientos del Consejo Nacional de Armonización Contable (CONAC), numeral 6.1 del Acuerdo por el que se emiten las Reglas Específicas del Registro y Valoración del Patrimonio, a efecto de no registrar su depreciación, toda vez que los activos fijos que forman parte del patrimonio de la UACM están destinados a sus servicios, serán imprescriptibles, (es decir significa que no puede prescribir, y que no pierde vigencia ni fenece por el transcurso del tiempo), e ineludibles (es decir, que no se pueden enajenar y cuyo dominio no se

puede pasar o transmitir de un individuo a otro) por lo que no se espera que el activo genere rendimientos económicos para esta casa de estudios.

Por lo anterior, los valores que se deben registrar en los Estados Financieros serán iguales al "Valor de Adquisición" de cada uno de los activos fijos de la UACM.

**Otros Activos.**

Al 30 de septiembre de 2018 se mantienen los registros contables por activos intangibles que forman parte del patrimonio de la Universidad, los cuales ascienden a la cantidad de \$4.040 (Cuatro mil cuarenta pesos 00/100 M.N.) de valores en garantía.

**Pasivo.**

Al 30 de septiembre de 2018 los pasivos presentan un saldo de \$59, 135,491, rubro que se disminuyó en un 9% respecto al período anterior derivado de la depuración de cuentas que integran dicho rubro.

**Provisiones a largo plazo:**

En esta cuenta se registran los movimientos de incrementos y de aplicaciones que suceden en las cuentas bancarias donde están registrados los diversos Fondos que la Universidad tiene constituidos para fines específicos. El procedimiento que se aplica para registrar los movimientos netos que suceden en cada año en dichas cuentas bancarias, es afectar los cargos o créditos respectivos contra la cuenta de Patrimonio generado de ejercicios anteriores.

En el ejercicio 2017 se reconoció contablemente el traspaso por Fondo para la adquisición de un edificio para las oficinas administrativas afectando el rubro de patrimonio por un importe de \$23'104,355 (Veintitrés millones ciento cuatro mil trescientos cincuenta y cinco pesos 00/100 M. N.), que se presentan en los estados de variaciones en la hacienda pública / patrimonio. Derivado de lo anterior el Fondo para la adquisición del edificio queda sin saldo.

El saldo de la cuenta de provisiones a largo plazo al cierre de 2017 refleja el monto que se incluye en las cuentas bancarias donde se encuentran los recursos de los Fondos de Becas, de Reserva para Contingencias y el Fondo de Obras e Infraestructura.

Respecto al importe del Fondo de Becas se integra a partir del acuerdo UACM/CU-3/EX040/13/14 con un saldo inicial de \$7'023,754. (Siete millones veintitrés mil setecientos cincuenta y cuatro 00/100 M.N.), más rendimientos financieros del ejercicio 2014 por la cantidad de \$6'474,201. (Seis millones cuatrocientos setenta y cuatro mil doscientos un pesos 00/100 M.N.), y rendimientos financieros del 2015 por \$5'236,425. (Cinco millones doscientos treinta y seis mil cuatrocientos veinticinco pesos 00/100 M.N.), total de recursos integrados en el Fondo de becas asciende a la cantidad de \$18'734,380. (Dieciocho millones setecientos treinta y cuatro mil trescientos ochenta pesos 00/100 M.N.), quedando pendiente de registrar recursos de los años 2016 y 2017.

Fondo de reservas para contingencias creado por acuerdo UACM/CU-3/EX040/12/14 y acuerdo UACM/CU-3/EX10-039/14 por un monto de \$7'000,000. (Siete millones de pesos 00/100 M.N.), y un recurso ejercido de \$1'100,965. (Un millón cien mil novecientos sesenta y cinco pesos 00/100 M.N.), en el ejercicio 2016, quedando un saldo remanente de \$5'899,034. (Cinco millones ochocientos noventa y nueve mil treinta y cuatro pesos 00/100 M.N.), permaneciendo recursos pendientes de registrar de los años 2016 y 2017.

Fondo de reserva para la adquisición del edificio UACM/CU-3/EX-010/040/14 por un monto de \$1'349,416. (Un millón trescientos cuarenta y nueve mil cuatrocientos dieciséis pesos 00/100 M.N.); acuerdo UACM/CU-3/EX-06/035/15 por un monto de \$12'734,373. (Doce millones setecientos treinta y cuatro mil trescientos setenta y tres pesos 00/100 M.N.); acuerdo UACM/CU-3/EX-07/016/16 por un importe de \$ 9'020,565. (Nueve millones veinte mil quinientos sesenta y cinco pesos 00/100 M.N.); un importe total de \$ 23'104,355. (Veintitrés millones ciento cuatro mil trescientos cincuenta y cinco pesos 00/100 M.N.), para el cierre del ejercicio 2016 se adquiere el edificio administrativo.

El saldo de la cuenta de provisiones a largo plazo al cierre de 2017 refleja el monto que se incluye en las cuentas bancarias donde se encuentran los recursos de los Fondos de Becas, de Reserva para Contingencias y el Fondo de Obras e Infraestructura.

## **II) Notas al Estado de Actividades.**

### **Ingresos de Gestión.**

Los ingresos que recibió la Universidad en el tercer trimestre 2018 otorgados por la Asamblea Legislativa del Distrito Federal vía el presupuesto de egresos del Distrito Federal corresponden a un importe de \$1,024,698,212.00 (Un mil veinticuatro millones seiscientos noventa y ocho mil doscientos doce pesos 00/100 M.N.), los ingresos financieros corresponden a los rendimientos financieros generados de las cuentas de cheques y otros ingresos y beneficios varios corresponden a los ingresos por: impuestos, venta de bases de licitación, sanciones, ingresos por venta de comedores universitarios y ventas de publicaciones por un monto de \$45,623,355.00 (Cuarenta y cinco millones seiscientos veintitrés mil trescientos cincuenta y cinco pesos 00/100 M. N.).

### **Gastos y Otras Pérdidas:**

Los gastos realizados en el segundo trimestre del ejercicio 2018 ascienden a \$ 792,358,269.00 (Setecientos noventa y dos millones trescientos cincuenta y ocho mil doscientos sesenta y nueve pesos 00/100 M.N.)

## **III) Notas al Estado de Variación en la Hacienda Pública.**

En la Sesión del Pleno del Tercer Consejo Universitario celebrada el 3 de abril de 2014 acordó que los bienes adquiridos por la Universidad a través de proyectos de estudiantes o de académicos, cualquiera que sea el origen de los recursos, forman parte del patrimonio de la Universidad. Al 31 de diciembre de 2017 la Universidad registró dentro del rubro de bienes muebles en el estado de situación financiera un monto de \$82'161,426 (Ochenta y dos millones ciento sesenta y un mil cuatrocientos veintiséis pesos 00/100 M. N.),

correspondiente a una imprenta, conmutador entre otros, esto con la finalidad de dar cumplimiento al resolutivo antes mencionado.

En el ejercicio 2017 se reconocieron contablemente el traspaso por fondo para la adquisición de un edificio para las oficinas administrativas afectando el resultado del ejercicio, que se presenta en los estados de variaciones en la hacienda pública / patrimonio. Derivado de lo anterior, el Fondo para la adquisición del edificio queda el saldo aplicado por el total de los recursos de \$ 23'104,355. (Veintitrés millones ciento cuatro mil trescientos cincuenta y cinco pesos 00/100 M.N.)

#### **IV) Notas al Estado de Flujos de Efectivo.**

##### **Efectivo y equivalentes.**

La Universidad presenta el estado de flujo de efectivo utilizando el método directo que consiste en presentar los cobros y pagos preferentemente en términos brutos, clasificados de acuerdo a su origen en actividades de gestión, inversión y financiamiento.

La Conciliación de los Flujos de Efectivo Netos de las Actividades de Operación y la cuenta de Ahorro/Desahorro antes de Rubros Extraordinarios de la Universidad al 30 de septiembre de 2018, se presenta a continuación:



ESTADOS FINANCIEROS  
UNIVERSIDAD AUTÓNOMA DE LA CIUDAD DE MÉXICO  
ESTADO DE FLUJOS DE EFECTIVO  
(CIFRAS A PESOS)

RUBROS	30 DE SEPTIEMBRE 2011	30 DE JUNIO 2010
<b>FLUJOS DE EFECTIVO DE LAS ACTIVIDADES DE OPERACIÓN</b>		
<b>ORDEN</b>	<b>1,070,321,567</b>	<b>624,923,688</b>
Ingresos		
Cuentas y Aportaciones de Seguridad Social		10,234,765
Contribuciones de Empleados		
Derechos		
Productos de Tipo Corriente		
Aprovechamientos de Tipo Corriente		
Ingresos por Venta de Bienes y Servicios		
Ingresos Compensados en virtud de la Ley de Ingresos, Cauces en el Fideicomiso de las Fiestas Patronales de la Ciudad de México		
Participaciones y Aportaciones	1,029,898,232	591,767,640
Transferencias, Asignaciones, Subsidios y Otras Ayudas	45,423,335	23,921,283
Otros Ingresos de Operación		
<b>APLICACIÓN</b>	<b>821,015,108</b>	<b>548,255,899</b>
Servicios Personales	691,194,351	459,317,177
Materiales y Suministros	25,824,342	20,801,886
Servicios Generales	75,339,576	512,17,687
Transferencias, Asignaciones y Subsidios al Sector Público		
Transferencias a Retiro del Sector Público		
Subsidios y Subvenciones		
Ayudas Sociales	28,250,850	16,919,049
Pensiones y Jubilaciones		
Transferencias a Fideicomisos, Mandatos y Contratos de Arrendamiento		
Transferencias a la Seguridad Social		
Donaciones		
Transferencias Externas		
Participaciones		
Aportaciones		
Comercios		
Otras Aplicaciones de Operación		
<b>FLUJO NETO DE EFECTIVO POR ACTIVIDADES DE OPERACIÓN</b>	<b>249,306,459</b>	<b>76,667,789</b>
<b>FLUJO DE EFECTIVO DE LAS ACTIVIDADES DE INVERSIÓN</b>		
<b>ORDEN</b>	<b>387,618</b>	<b>23,526,996</b>
Expendidos en bienes, infraestructura y construcciones en proceso		
Expendidos en bienes		
Otros Gastos de Inversión	387,618	23,526,996
<b>APLICACIÓN</b>	<b>1,512,044</b>	<b>9,120,360</b>
Expendidos en bienes, infraestructura y construcciones en proceso		
Expendidos en bienes	568,156	4,476,119
Otras Aplicaciones de Inversión	943,888	4,644,251
<b>FLUJO NETO DE EFECTIVO POR ACTIVIDADES DE INVERSIÓN</b>	<b>(1,124,426)</b>	<b>14,406,636</b>
<b>FLUJO DE EFECTIVO DE LAS ACTIVIDADES DE FINANCIAMIENTO</b>		
<b>ORDEN</b>	<b>172,824,159</b>	
Endeudamiento nuevo		
Interno		
Externo		
Otros Ingresos de Financiamiento		
<b>APLICACIÓN</b>	<b>(5,257,400)</b>	<b>(57,288,006)</b>
Servicios de Deuda		
Interno		
Externo		
Otras Aplicaciones de Financiamiento	(5,257,400)	(57,288,006)
<b>FLUJO NETO DE EFECTIVO POR ACTIVIDADES DE FINANCIAMIENTO</b>	<b>167,566,759</b>	<b>(57,288,006)</b>
<b>INCREMENTO / O DECREMENTO NETO EN EFECTIVO Y EQUIVALENTES AL EFECTIVO</b>	<b>417,897,644</b>	<b>4,873,147</b>
<b>EFFECTIVO Y EQUIVALENTES AL EFECTIVO AL INICIO DEL EJERCICIO</b>	<b>552,297,930</b>	<b>543,302,440</b>
<b>EFFECTIVO Y EQUIVALENTES AL EFECTIVO AL FINAL DEL EJERCICIO</b>	<b>970,195,574</b>	<b>548,175,587</b>

**c) NOTAS DE GESTIÓN ADMINISTRATIVA.****1. Introducción.**

La Universidad Autónoma de la Ciudad de México tiene la encomienda de contribuir a la satisfacción de las necesidades apremiantes de la Ciudad de México en materia de educación superior.

Durante varias décadas sectores muy amplios de la población de la Ciudad de México no han tenido la posibilidad de acceder a alguna institución de educación superior. Año con año, decenas de miles de jóvenes aspirantes no encuentran espacio en las instituciones que imparten este nivel educativo; además, otras decenas de miles de adultos de esta metrópoli, que concluyeron la educación media superior y no han hecho estudios superiores, pueden ser considerados como un enorme rezago educativo de este nivel que debe ser atendido.

A la limitación de espacios en dichas instituciones se suman las dificultades originadas por su distribución geográfica inadecuada. La localización de la mayor parte de los planteles de este nivel educativo hace inaccesible la educación para gran cantidad de habitantes de la ciudad, y obliga a estudiantes y maestros a largos y penosos desplazamientos que impiden el debido aprovechamiento del tiempo dedicado al trabajo académico.

Es fundamental dar apoyo preferente a quienes tienen mayores dificultades para satisfacer sus necesidades educativas. La Universidad se compromete a dar más apoyo a quienes más lo necesitan.

Desde la fundación de esta casa de estudios, su primer rector, concibió un modelo educativo que idealmente debiera cumplirse en la Universidad. Los principales elementos que se plantean como parte del modelo educativo de la Universidad, se mencionan a continuación:

- i) Una educación centrada en la formación del estudiante: el centro de acción y la razón de ser de la Universidad son las y los estudiantes. La institución asume su función de promover el aprendizaje y propiciar que el estudiante aprenda y aprenda a aprender, de modo que logre una formación universitaria y pueda continuar aprendiendo a lo largo de la vida.
- ii) Libertad de cátedra e investigación y profesionalización del trabajo académico: implica la discusión de las ideas en un marco de búsqueda y consideración de múltiples referentes y perspectivas para acercarse a los objetos de estudio. Significa generar las condiciones para que las tareas de investigación, difusión de conocimientos y el desarrollo de las tareas educativas tengan como eje principal las necesidades educativas de las y los estudiantes, del país y de la ciudad.

La Universidad es una institución de gran valor, con una rica dinámica interna, con posibilidades inmensas para responder a las necesidades de nuestra ciudad, perfectible, sin duda, y obviamente sujeta a una mejora constante, producto de la evaluación externa e interna.

**2. Panorama Económico y Financiero.**

El programa educativo que inspira a la Universidad corresponde a un proyecto de nación democrático, como lo establece la Constitución Política de los Estados Unidos Mexicanos el cual exige, además de muchos otros elementos, contar con una población altamente educada.

Existen sectores muy amplios de la población que tienen grandes anhelos educativos; una política educativa democrática debe responder a ellos educando cada vez a más personas, y pugnando por que la población se proponga alcanzar los más altos niveles educativos posibles.

Una política de educación superior democrática, que responda a un ideal democrático de nación, tiene que partir de estos dos principios: por un lado, satisfacer las aspiraciones educativas de la población, y por otro, crear las condiciones para que estas aspiraciones educativas se eleven de manera creciente y constante.

La creación de la Universidad, en abril de 2001, responde al compromiso de contribuir a la satisfacción de esas necesidades no atendidas en el marco de la política educativa enunciada en los párrafos anteriores. En congruencia con dicha política, el Gobierno de la Ciudad de México le dio la encomienda de ampliar las oportunidades de estudio, prioritariamente para los sectores que han carecido de ellas. El proyecto de la Universidad busca que cada vez más jóvenes y adultos tengan acceso a la educación superior y que se formen amplias capas de la población con este nivel educativo.

La certidumbre presupuestal es condición indispensable para que la Universidad cumpla adecuadamente con los fines que le han sido asignados. Sólo así es posible garantizar el libre ejercicio de su autonomía. Sin embargo, año con año la Universidad sufre de una brecha presupuestal que obstruye el fortalecimiento institucional. Una de las razones del limitado presupuesto que recibe la Universidad es la manera cómo el Gobierno de la Ciudad de México entrega los recursos otorgados por parte de la Secretaría de Educación Pública. El Gobierno de la Ciudad de México integró los recursos federales al presupuesto previamente aprobado por la Asamblea Legislativa del Distrito Federal.

Es importante para el futuro de la Universidad el hecho de que, gracias a la insistencia, la argumentación y movilización de la comunidad universitaria, se haya firmado el compromiso de que los Fondos Federales siempre serian adicionales a lo que le otorga la Asamblea Legislativa del Distrito Federal y efectivamente, en el año 2016 se entregaron como tal al presupuesto de la Universidad.

En el ejercicio 2017 la Universidad recuperó \$150'000,000. (Ciento cincuenta millones de pesos 00/100 M.N.) mismos que fueron destinados al equipamiento de las obras en proceso y termino de construcción, a la renovación del equipo de cómputo obsoleto, al cambio del conmutador y a la renovación de la imprenta de la Universidad consolidando y fortaleciendo la atención a un mayor número de jóvenes, manteniendo los planes de desarrollo de la oferta académica y de investigación.

### 3. Autorización e Historia.

#### a. Fecha de creación de la Universidad.

La Universidad Autónoma de la Ciudad de México fue creada el 26 de abril de 2001 a través de decreto emitido por el jefe del Gobierno del Distrito Federal, y en los términos de los Artículos 1 y 10 de la Ley General de Educación, es parte del Sistema Educativo Nacional. La finalidad de la Universidad es impartir educación superior, haciéndola accesible a los habitantes del Distrito Federal en la forma y modalidades que establezcan sus órganos académicos y de acuerdo a los recursos que le sean asignados. La educación que imparte deberá promover el libre examen y discusión de las ideas, procurará dar una formación crítica, científica y humanística y estará orientada a satisfacer las necesidades de la población del Distrito Federal. Para realizar sus funciones académicas antes mencionadas, se han establecido Colegios, Coordinaciones, Centros de Extensión Universitaria y demás Unidades Académicas o Administrativas que se juzguen convenientes.

El 5 de enero de 2005 se publicó en la Gaceta Oficial del Distrito Federal, el Decreto de Ley de la Universidad Autónoma de la Ciudad de México, en el cual se le otorga la autonomía, como un Organismo Público Autónomo del Distrito Federal, que goza de personalidad jurídica y patrimonio propio, teniendo la facultad y responsabilidad de gobernarse; así mismo, tendrá facultades para definir su estructura y funciones académicas, como son las de educar, investigar y difundir la cultura, así como, determinar sus planes y programas, fijar los términos de ingreso, promoción y permanencia de su personal académico y administrar su patrimonio.

La Universidad elabora anualmente su anteproyecto de presupuesto de egresos, atendiendo la previsión de ingresos que la Secretaría de Finanzas del Gobierno de la Ciudad de México dentro del cual se integran con las metas establecidas en su Programa Operativo Anual.

La Rectoría de la Universidad se ubica en Dr. García Diego Número 168, Colonia Doctores, Delegación Cuauhtémoc, código postal 06720, Ciudad de México.

Para el cumplimiento de sus objetivos, la Universidad cuenta con cinco planteles (Casa Libertad, Centro Histórico, Cuauhtémoc, Del Valle y San Lorenzo Tezonco) y dos centros de Cultura (Casa Talavera y Centro Vlady), una nueva propuesta de abrir los planteles en la delegación Magdalena Contreras y Milpa Alta, siempre y cuando se cuenten con los recursos presupuestales para tal efecto.

#### b. Principales cambios de estructura.

La Universidad es un Organismo Público Autónomo con personalidad jurídica y patrimonio propio, tiene la atribución constitucional de organizarse de la forma que más le convenga para el cumplimiento de sus funciones sustantiva. De acuerdo a la Ley de la Universidad, el Consejo Universitario es la instancia encargada de expedir el Estatuto General Orgánico, que será el instrumento normativo que definirá, entre otros, las estructuras docentes, de investigación, de cooperación, de difusión y extensión de la cultura, así como los órganos de gobierno, administración, control y vigilancia de la Universidad.



**4. Organización y Objeto Social.****a. Objeto social y actividad.**

De conformidad al Artículo 3° de la Ley de la Universidad cumple su objeto el cual es educar, investigar y difundir la cultura de acuerdo con los principios del Artículo 3° de la Constitución Política de los Estados Unidos Mexicanos, respetando las libertades de estudio, de cátedra, de investigación y de libre examen y discusión de las ideas; determinar sus planes y programas; fijar los términos de ingreso, promoción y permanencia de su personal académico y administrar su patrimonio.

**b. Principal actividad.**

Coordinar, planear, definir y operar las políticas académicas, académico administrativas, así como las escolares establecidas en forma general y específica en la UACM, a través de la legislación vigente o del Consejo Universitario.

**c. Ejercicio Fiscal.**

Para el ejercicio fiscal 2018, fue entregado por parte de la Secretaría de Finanzas de la Ciudad de México el oficio SFCDMX/073/2018, donde se asigna el techo presupuestal 2018 para la Universidad y el calendario correspondiente, donde mencionan que para el caso de los convenios que existan con la Federación su ejercicio deberá de obedecer a la normatividad que lo regula y, en su caso a lo establecido en el correspondiente instrumento jurídico que al respecto se suscriba.

**d. Régimen jurídico.**

El Artículo 2° de la Ley de la Universidad señala que la Universidad es un Organismo Público Autónomo del Distrito Federal, por lo que goza de personalidad jurídica y patrimonio propio. Así mismo la Universidad se rige por el Artículo 3° de la Constitución Política de los Estados Unidos Mexicanos y de las demás normas que de la misma emanen.

**e. Consideraciones fiscales del ente: revelar el tipo de contribuciones que esté obligado a pagar o retener.**

De acuerdo con las disposiciones fiscales en vigor contenidas en el Título III de la Ley del Impuesto Sobre la Renta del régimen de las personas morales con fines no lucrativos, la Universidad no es causante del Impuesto Sobre la Renta, y en consecuencia, tampoco del Impuesto al Valor Agregado; solo tiene la obligación de retener los impuestos federales correspondientes cuando realice pagos a terceros, así como de exigir la documentación que reúna requisitos fiscales.

**f. Estructura organizacional básica.**

Para dar cumplimiento a sus fines, la Universidad Autónoma de la Ciudad de México se encuentra organizada con una estructura que contiene los siguientes elementos generales:

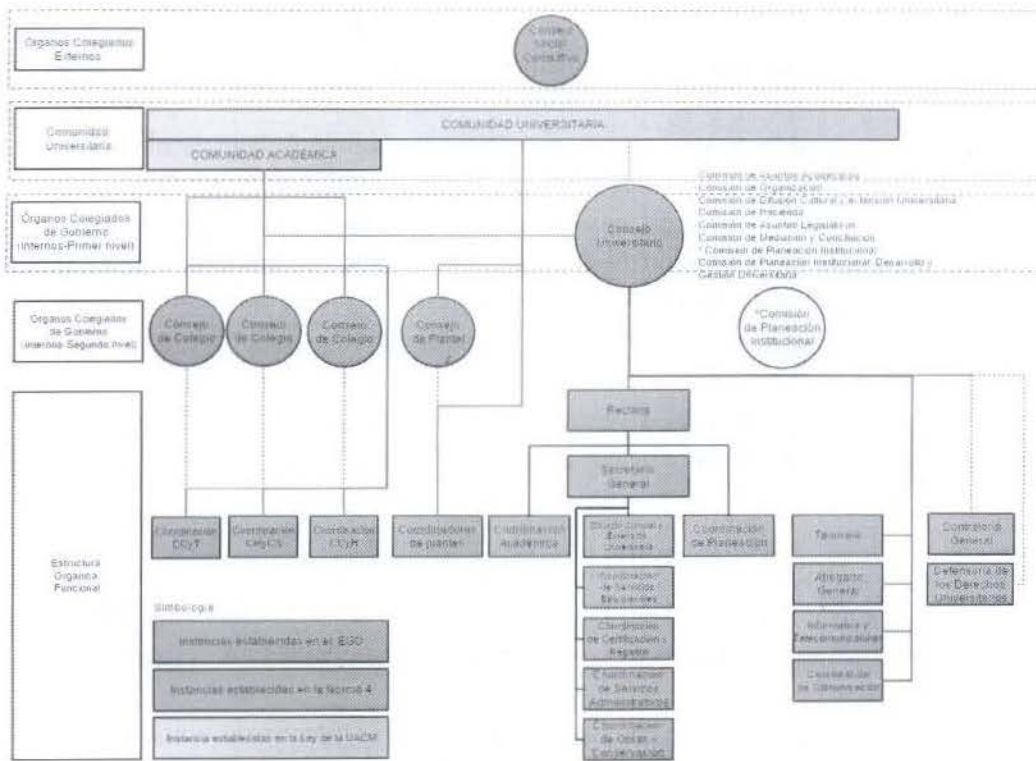

g) Fideicomisos, mandatos y análogos de los cuales es fideicomitente o fiduciario.

**5. Bases de Preparación de los Estados Financieros.**

Los estados financieros fueron preparados de conformidad con las disposiciones establecidas en la Ley General de Contabilidad Gubernamental (LGCG), las reglas contables emitidas por la Secretaría de Finanzas de la Ciudad de México y las Normas de Información Financiera emitidas por el Consejo Mexicano de Normas de Información Financiera, A.C., que son aplicadas de manera supletoria.

Los registros contables se llevan con base acumulativa. La contabilización de las transacciones de gastos se hace conforme a la fecha de realización, independientemente de la de su pago y la del ingreso se registra cuando existe el derecho a cobro.

**Ley General de Contabilidad Gubernamental**

El 31 de diciembre de 2008 se publicó en el Diario Oficial de la Federación (DOF) la LGCG, que entró en vigor el 1 de enero de 2009, y es de observancia obligatoria para los poderes Ejecutivo, Legislativo y Judicial de la Federación, los Estados y el Distrito Federal; los ayuntamientos de los municipios; los órganos político-

administrativos de las demarcaciones territoriales del Distrito Federal; las entidades de la administración pública paraestatal, ya sean federales, estatales o municipales y los órganos autónomos federales y estatales.

La LGCG tiene como objeto establecer los criterios generales que regirán la contabilidad gubernamental y la emisión de la información financiera de los entes públicos, con la finalidad de lograr la armonización contable a nivel nacional, para lo cual fue creado el Consejo Nacional de Armonización Contable (CONAC) como órgano de coordinación para la armonización de la contabilidad gubernamental, el cual tiene por objeto la emisión de las normas contables y las disposiciones presupuestales que se aplicarán para la generación de información financiera y presupuestal que emitirán los entes públicos.

A partir del 2009 el CONAC ha emitido diversas disposiciones regulatorias en materia de contabilidad gubernamental y de presupuestos, en las cuales se han establecido diversas fechas para el inicio de su aplicación efectiva.

Con fechas 27 de diciembre 2010, 13 de diciembre de 2011 y 15 de agosto de 2012, el CONAC emitió las Principales Reglas de Registro y Valoración del Patrimonio (Elementos Generales), las Reglas Específicas de Registro y Valoración del Patrimonio y los Parámetros de Estimación de Vida Útil, respectivamente.

El 24 de septiembre de 2014 en la Segunda Sesión del CONAC, se aprobaron entre otros documentos los siguientes: a) Acuerdo por el que se reforman y adicionan las Reglas Específicas de Registro y Valoración de Patrimonio; b) Acuerdo por el que se emite el formato de conciliación entre los ingresos presupuestarios y contables, así como entre egresos presupuestarios y los gastos contables, y c) Acuerdo por el que se reforma el Capítulo VII del Manual de Contabilidad Gubernamental.

A partir del 27 de abril del año 2016 entro en vigor la Ley de Disciplina Financiera, cuya obligatoriedad entra en vigor a partir del ejercicio 2017 para la presentación de los formatos establecidos en la misma donde se deberán de reflejar los formatos de presentación de la información financiera contable y presupuestal de las dependencias y entidades de los tres niveles de gobierno.

#### Normas de Información Financiera Gubernamental

Las Normas de Información Financiera Gubernamental Generales para el Sector Paraestatal (NIFGG SP), las Normas de Información Financiera Gubernamental Específicas para el Sector Paraestatal (NIFGE SP) y la Norma de Información Financiera Gubernamental General (NIFGG) que forman parte del Manual de Contabilidad Gubernamental del Sector Paraestatal Federal, son emitidas por la Unidad de Contabilidad Gubernamental de la SHCP, y son aplicables a todas las entidades paraestatales de la Administración Pública Federal. En relación con esta normatividad, la Universidad decidió aplicar únicamente la NIFGG SP 04 "Reexpresión" para efectuar la valuación de los bienes muebles e inmuebles.

La Ley de la Universidad otorga facultades a los integrantes del Consejo Universitario de la Universidad para aprobar los estados financieros después de su emisión. Los estados financieros adjuntos se someterán para su aprobación en la siguiente reunión del Consejo Universitario de la Universidad.

Las cifras de los estados financieros de la Universidad al 30 de septiembre de 2018 y las presentes notas, están expresadas en pesos nominales, por lo que pueden existir diferencias no materiales contra las cifras denominadas en pesos.

#### Estado analítico del activo

El estado analítico del activo muestra el comportamiento de los fondos, valores, derechos y bienes debidamente identificados y cuantificados en términos monetarios, que la Universidad dispone para realizar sus actividades, al inicio y al final del período.

#### Estado de la deuda y otros pasivos

El estado analítico de la deuda y otros pasivos revela las obligaciones contraídas por la Universidad a través de operaciones de crédito público o cualquier tipo de endeudamiento, al inicio y final de cada periodo.

#### Estados de actividades

Los estados de actividades presentan los gastos y otras pérdidas con base en la naturaleza de los mismos, en virtud de que esta presentación es consistente con las prácticas contables gubernamentales aplicadas.

Los ingresos y otros beneficios, los gastos y otras pérdidas, así como el resultado entre la diferencia de éstos permite obtener el ahorro o (desahorro) del ejercicio, de acuerdo con la norma gubernamental que requiere esta presentación de la información financiera.

#### Estados de variaciones en la hacienda pública / patrimonio

Los estados de variaciones en la hacienda pública / patrimonio muestran la actividad financiera de la Universidad y revelan el flujo de recursos recibidos y ejercidos en cumplimiento de su cometido durante el ejercicio; incluye las principales modificaciones que afectaron el rubro de la hacienda pública / patrimonio.

#### Estados de flujos de efectivo

La Universidad presenta los estados de flujos de efectivo utilizando el método directo que consiste en presentar los cobros y pagos preferentemente en términos brutos, clasificados de acuerdo a su origen en actividades de gestión, inversión y financiamiento.

#### Estado de cambios en la situación financiera

El estado de cambios en la situación financiera muestra la actividad financiera de la Universidad y revela los orígenes y aplicaciones de los recursos con los que se cuenta.

### **6. Políticas de Contabilidad Significativas.**

A continuación, se presenta un resumen de las políticas contables más significativas utilizadas en la preparación de los Estados Financieros de la Universidad.

## a) Actualización.

Hasta el 31 de diciembre de 2009, la Universidad reconoció en forma parcial los efectos de la inflación en su información financiera, actualizando únicamente las inversiones en bienes inmuebles y mobiliario y equipo, su depreciación acumulada y la del ejercicio, lo anterior de conformidad con la Norma de Información Financiera Gubernamental General para el Sector Paraestatal 04 (NIFGG SP 04 Reexpresión), emitida por la Unidad de Contabilidad Gubernamental de la Secretaría de Hacienda y Crédito Público. Hasta el cierre de dicho año, no se reconocieron los efectos de la inflación en ningún rubro adicional de los estados financieros, excepto los mencionados anteriormente.

A partir de 2010, la Universidad suspendió el reconocimiento de los efectos de la inflación de las inversiones en bienes inmuebles y mobiliario y equipo, su depreciación acumulada y la del ejercicio debido a que la economía mexicana opera en un entorno no inflacionario, ya que la inflación acumulada de los tres años anteriores a la fecha de los estados financieros es menor del 26%.

La inflación anual de 2017, 2016 y 2015 fue del 6.77, 3.36 y 2.13, respectivamente, por lo tanto, la inflación acumulada de los tres ejercicios anuales anteriores fue del 12.26%.

b) Informar sobre la realización de operaciones en el extranjero y de sus efectos en la información financiera gubernamental.

No Aplica.

c) Método de valuación de la inversión en acciones en el Sector Paraestatal.

No Aplica.

d) Sistema y método de valuación de inventarios.

El método de valuación de inventario que utiliza la Universidad es a costo promedio.

e) Beneficios a empleados.

La Universidad no ha constituido las provisiones por concepto de indemnizaciones y prima de antigüedad que establece la Ley Federal del Trabajo, mismas que son a favor de empleados y trabajadores que dejen de prestar sus servicios a la Universidad, los pagos que se lleguen a realizar se cargarán a los resultados del ejercicio en que ocurran, derivado de la incertidumbre que existe del pago de los mismos, se complica con respecto a la falta de recursos para realizar la reserva de recursos correspondientes.

## f) Provisiones.

La Universidad registra exclusivamente provisiones a corto plazo como resultado de obligaciones contraídas y devengadas al cierre de cada año, y previa verificación de la existencia de suficiencia presupuestal.

## g) Reservas:

La Universidad registra exclusivamente provisiones a corto plazo como resultado de obligaciones contraídas y devengadas al cierre de cada año, y previa verificación de la existencia de suficiencia presupuestal.

h) Cambios en políticas contables y corrección de errores junto con la revelación de los efectos que se tendrá en la información financiera del ente público, ya sea retrospectivos o prospectivos.

Esta Casa de Estudios con el propósito de dar cumplimiento normatividad elabora notas a los estados financieros cuyos rubros así lo requieran teniendo presente los postulados de revelación suficiente e importancia relativa con la finalidad, que la información sea de mayor utilidad para los usuarios.

A continuación, se enuncian los tres tipos de notas que acompañan a los estados que presenta la Universidad:

- a) Notas de desglose;
- b) Notas de memoria (cuentas de orden), y
- c) Notas de gestión administrativa.

## i) Reclasificaciones.

La Universidad realizó la reclasificación de la cuenta de almacén, es decir que el saldo de la cuenta se trasladado a otro capítulo de gasto de forma tal que la presentación de los estados financieros y la información contable y presupuestal cumpla con lo establecido con el clasificador por objeto del gasto y las claves CAMBS.

## j) Depuración y cancelación de saldos.

La Universidad examinará y analizará los saldos de las cuentas de la balanza de comprobación de los registros contables de años anteriores, con el propósito de identificar aquellos que no muestren razonablemente un cierto grado de recuperabilidad, exigibilidad o procedencia de los mismos, reconociendo aquellas cuentas que deben depurarse y aquellas cuyos importes sean incobrables o que hayan prescrito, a fin de iniciar el proceso de depuración o cancelación de cuentas, de conformidad con la normatividad aplicable.

**7. Posición en Moneda Extranjera y Protección por Riesgo Cambiario.**

No Aplica.

**8. Reporte Analítico del Activo.**

Los principales movimientos del activo de la Universidad en el ejercicio 2018 se describen en las notas siguientes:

Para el ejercicio 2018 la Tesorería de la UACM deberá emitir el “Dictamen Técnico de vida útil indefinida para los Activos Fijos de la Universidad Autónoma de la Ciudad de México”, con fundamento en el artículo 3 fracción VII de la Constitución Política de los Estados Unidos Mexicanos; artículos 4 fracción XI, 21 y 22 fracciones I, VI y IX de la Ley de la Universidad Autónoma de la Ciudad de México; y las disposiciones en materia de Registro y Valoración del Patrimonio, contenidas en la Ley General de Contabilidad Gubernamental (LGCG) y los lineamientos del Consejo Nacional de Armonización Contable (CONAC), numeral 6.1 del Acuerdo por el que se emiten las Reglas Específicas del Registro y Valoración del Patrimonio, a efecto de no registrar su depreciación, toda vez que los activos fijos que forman parte del patrimonio de la UACM están destinados a sus servicios, serán imprescriptibles, (es decir significa que no puede prescribir, y que no pierde vigencia ni fenece por el transcurso del tiempo), e ineludibles (es decir, que no se pueden enajenar y cuyo dominio no se puede pasar o transmitir de un individuo a otro) por lo que no se espera que el activo genere rendimientos económicos para esta casa de estudios.

Para el ejercicio 2017 la Tesorería de la UACM emitió el “Dictamen Técnico de vida útil indefinida para los Activos Fijos de la Universidad Autónoma de la Ciudad de México”, con fundamento en el artículo 3 fracción VII de la Constitución Política de los Estados Unidos Mexicanos; artículos 4 fracción XI, 21 y 22 fracciones I, VI y IX de la Ley de la Universidad Autónoma de la Ciudad de México; y las disposiciones en materia de Registro y Valoración del Patrimonio, contenidas en la Ley General de Contabilidad Gubernamental (LGCG) y los lineamientos del Consejo Nacional de Armonización Contable (CONAC), numeral 6.1 del Acuerdo por el que se emiten las Reglas Específicas del Registro y Valoración del Patrimonio, a efecto de no registrar su depreciación, toda vez que los activos fijos que forman parte del patrimonio de la UACM están destinados a sus servicios, serán imprescriptibles, (es decir significa que no puede prescribir, y que no pierde vigencia ni fenece por el transcurso del tiempo), e ineludibles (es decir, que no se pueden enajenar y cuyo dominio no se puede pasar o transmitir de un individuo a otro) por lo que no se espera que el activo genere rendimientos económicos para esta casa de estudios.

Por lo anterior, los valores que se deben registrar en los estados financieros serán iguales al “Valor de Adquisición” de cada uno de los activos fijos de la UACM.

Para el ejercicio 2016 se emitió el “Dictamen Técnico de vida útil indefinida para los Activos Fijos de la Universidad Autónoma de la Ciudad de México”, motivo por el cual se registraron los activos a su valor de adquisición.

Al 31 de diciembre de 2015 la Universidad decidió no reconocer en sus registros contables la depreciación de dicho período, derivado de que se encuentra en proceso de integración de sus bienes patrimoniales.

Al 31 de diciembre de 2014, la depreciación se calculó por el método de línea recta, a partir del mes siguiente al que se adquieren los bienes. La depreciación se determinó aplicando a los valores históricos de dichos bienes los porcentajes anuales que se indican a continuación:

Edificios no habitacionales	5%
Mobiliario y equipo	10%
Maquinaria y equipo	10%
Mobiliario y equipo de educación y recreativo	10%
Equipo e instrumental de laboratorio	10%
Vehículos y equipo de transporte	20%

Adicionalmente, se deben incluir las explicaciones de las principales variaciones en el activo, en cuadros comparativos como sigue:

- a) Inversiones en valores.
- b) Patrimonio de organismos descentralizados.
- c) Inversiones en empresas de participación mayoritaria.
- d) Inversiones en empresas de participación minoritaria.

**9. Fideicomisos, Mandatos y Análogos.**

No Aplica.

**10. Reporte de la Recaudación.**

No Aplica.

**11. Información sobre la Deuda y el Reporte Analítico de la Deuda.**

No Aplica.

**12. Calificaciones otorgadas.**

No aplica.

**13. Proceso de Mejora.**

A continuación se describen los procesos de mejora que se están llevando a cabo dentro de la Tesorería de la UACM y sus principales políticas de control interno apegadas en todo momento a la normatividad en materia de Contabilidad Gubernamental y cumplimiento de obligaciones fiscales.

a) Principales Políticas de Control Interno.

La Universidad Autónoma de la Ciudad de México en el marco del sistema de control interno, ha llevado a cabo como proceso de mejora la instalación del software apropiado para el cumplimiento de las normas establecidas por el CONAC.

Procesamiento de la información directamente por cada una de las áreas responsables y validación del procedimiento al contabilizar para garantizar el cumplimiento de cada una de las etapas.

Custodia de la documentación e información financiera, contable y presupuestal únicamente por Tesorería.



**b) Medidas de desempeño financiero, metas y alcance**

La Universidad Autónoma de la Ciudad de México, no realiza actividades financieras, no invierte en la bolsa de valores, y no tiene metas de ganancias financieras; su misión y visión se señalan a continuación:

**Misión:** “La Universidad Autónoma de la Ciudad de México, es una institución de educación superior pública, gratuita e incluyente, que da cabida a estudiantes independientemente de cualquier singularidad social o económica. Sus funciones sustantivas de docencia, investigación, difusión de la cultura, extensión y cooperación, están orientadas a proporcionar a los estudiantes una educación de calidad e integral: científica, humanística y crítica. Su proyecto educativo innovador de alto nivel académico, forma profesionales capaces y autosuficientes, con compromiso social para contribuir a la satisfacción de necesidades y la solución de problemas de la Ciudad de México y del país.”

**Visión:** “La Universidad Autónoma de la Ciudad de México, es una institución de educación superior consolidada, bajo un MODELO EDUCATIVO alternativo; con programas, de docencia, investigación, difusión de la cultura, extensión, cooperación y vinculación, socialmente pertinentes. Sus estudiantes adquieren una formación integral: científica, humanística y crítica, y sus egresados(as) son ciudadanos(as) profesionales con un elevado compromiso social que contribuyen activamente en la solución de los problemas de la Ciudad de México y del país. Es una institución que atiende a la población con mayores dificultades para satisfacer sus demandas educativas, “Nada humano me es ajeno”

**14. Información por Segmentos.**

No Aplica.

**15. Eventos Posteriores al Cierre.**

No existen eventos importantes posteriores al 30 de septiembre de 2018 que deban de ser revelados.

**16. Partes Relacionadas.**

En la Universidad Autónoma de la Ciudad de México no existen partes relacionadas que pudieran ejercer influencia significativa sobre la toma de decisiones financieras y operativas.

**ATENTAMENTE**

M. A. P. MANUEL ANTONIO ABURTO CÓRDOBA  
TESORERO

En términos del artículo 41, fracción V, del Decreto de Presupuesto de Egresos de la Federación para el Ejercicio Fiscal 2018  
 Fracción V ( TERCER TRIMESTRE 2018)

UNIDAD RESPONSABLE DEL GASTO: 29A000 UNIVERSIDAD AUTÓNOMA DE LA CIUDAD DE MÉXICO.									
CLAVE				DENOMINACIÓN	UNIDAD DE MEDIDA	CALENDARIO ACUMULADO DE METAS 2018			
FI	F	SF	AI			ENERO-MARZO	ENERO-JUNIO	ENERO-SEPTIEMBRE	ENERO-DICIEMBRE
2	5	3	000	DESARROLLO SOCIAL EDUCACION Educación Superior Proporcionar educación superior crítica y de alto nivel.	Estudiante	15,309	15,309	18,355	-