UNIVERSIDAD OBRERA DE MÉXICO
Vicente Lombardo Toledano

"POR UN MÉXICO MEJOR"

T-19-4900

+DS 16/03

COPIA

Ciudad de México, 8 de octubre de 2019

DRA. CARMEN E. RODRÍGUEZ ARMENTA
DIRECTORA GENERAL DE
EDUCACIÓN SUPERIOR UNIVERSITARIA
SECRETARÍA DE EDUCACIÓN PÚBLICA
PRESENTE

El que suscribe GUILLERMO LEZAMA ESPINOSA DE LOS MONTEROS, Director de la UNIVERSIDAD OBRERA DE MÉXICO "VICENTE Lombardo TOLEDANO" A.C., con RFC: UOM690205HB5, y domicilio en San Ildefonso 72, Col. Centro, C.P. 06020, Alcaldía Cuauhtémoc, Ciudad de México, hago entrega de lo siguiente:

INFORME FINANCIERO CORRESPONDIENTE AL TERCER TRIMESTRE DEL EJERCICIO 2019.

Quedo a sus órdenes para cualquier aclaración.

"Por un México mejor"

Guillermo Lezama
Director

S.E.P. 13:30
SUBSECRETARIA DE EDUCACIÓN SUPERIOR
RECIBIDO
- 9 OCT 2019
DIRECCIÓN GENERAL DE EDUCACIÓN SUPERIOR UNIVERSITARIA

C.c.p. Dr. Luciano Concheiro Bórquez.- Subsecretario de Educación Superior

RECIBÍ
10 OCT 2019
13:35 hrs
Lilia Saavedra Trejo

194880

San Ildefonso 72, Centro Histórico, Cuauhtémoc, 06020 México, DF
Tels. 5702 4087, 5702 4387, 5702 4207 www.uom.mx contacto@uom.mx

RECURSOS FEDERALES QUE RECIBE, LA UNIVERSIDAD OBRERA DE MÉXICO "VLT".

En términos de la Fracción I del Decreto de Presupuesto de Egresos de la Federación para el Ejercicio Fiscal 2019.
Programas y cumplimiento de metas y La información presentada es acumulada al periodo que se reporta
(Miles de Pesos)

Fracción I

Universidad / Institución	Programas PEF/2019	R MENSUALES	PRIMER TRIMESTRE DEL 2019			SEGUNDO TRIMESTRE DEL 2019			TERCER TRIMESTRE 2019			CUARTO TRIMESTRE DEL 2019		
			LOS PROGRAMAS A LOS QUE SE DESTINEN LOS RECURSOS FEDERALES (Miles de pesos)			LOS PROGRAMAS A LOS QUE SE DESTINEN LOS RECURSOS FEDERALES (Miles de pesos)			LOS PROGRAMAS A LOS QUE SE DESTINEN LOS RECURSOS FEDERALES (Miles de pesos)			LOS PROGRAMAS A LOS QUE SE DESTINEN LOS RECURSOS FEDERALES (Miles de pesos)		
			Enero	Febrero	Marzo	Abril	Mayo	Junio	Julio	Agosto	Septiembre	Octubre	Noviembre	Diciembre
U. OBRERA DE MEXICO "VLT"														
√ √ √	SUBSIDIO FEDERAL	A	0.00	0.00	0.00	0.00	0.00	2,676.00	2,991.00	3,306.00	3,621.00	3,621.00	3,621.00	3,621.00
		R/M	0.00	0.00	0.00	0.00	0.00	2,676.00	315.00	315.00	315.00	0.00	0.00	0.00
√ √ √	RECURSOS PROPIOS	A	0.00	0.00	0.00	0.00	0.00	0.00	423.51	469.51	548.03	548.03	548.03	548.03
		R/M			0.00	0.00	0.00	0.00	423.51	46.00	78.52	0.00	0.00	0.00
√ √ √	0	A	0.00	0.00	0.00	0.00	0.00	0.00	0.00	0.00	0.00	0.00	0.00	0.00
		R/M	0.00	0.00	0.00	0.00	0.00	0.00	0.00	0.00	0.00	0.00	0.00	0.00
√ √ √	0	A	0.00	0.00	0.00	0.00	0.00	0.00	0.00	0.00	0.00	0.00	0.00	0.00
		R/M	0.00	0.00	0.00	0.00	0.00	0.00	0.00	0.00	0.00	0.00	0.00	0.00
√ √ √	0	A	0.00	0.00	0.00	0.00	0.00	0.00	0.00	0.00	0.00	0.00	0.00	0.00
		R/M	0.00	0.00	0.00	0.00	0.00	0.00	0.00	0.00	0.00	0.00	0.00	0.00
		R/M												
SUMAS ACUMULADAS			0.00	0.00	0.00	0.00	0.00	2,676.00	738.51	361.00	393.52	0.00	0.00	0.00
SUMA DEL MES			0.00	0.00	0.00	0.00	0.00	2,676.00	738.51	361.00	393.52	0.00	0.00	0.00
ACUMULADO POR TRIMESTRE					0.00			2,676.00			4,169.03			4,169.03

GUILLERMO LEZAMA
DIRECTOR

RECURSOS FEDERALES QUE RECIBE LA UNIVERSIDAD OBRERA DE MÉXICO"VLT"

HOJA DE TRABAJO DEL ORGANISMO

REGISTRO SEMIAUTOMATICO DE LOS REGISTROS DE LA IES POR CONCEPTO A MILES DE PESOS POR MES Y PROGRAMA DEL 2019

MES	DSU RECURSOS ENTREGADOS A LA UNIVERSIDAD DEL 1 DE ENERO AL 31 DE DICIEMBRE DEL 2019													MES
	SUBSIDIO FEDERAL	RECURSOS PROPIOS	0	0	0	0	0	0	0	0				
ENERO	0.00	0.00	0.00	0.00	0.00	0.00	0.00	0.00	0.00	0.00				ENERO
FEBRERO	0.00	0.00	0.00	0.00	0.00	0.00	0.00	0.00	0.00	0.00				FEBRERO
MARZO	0.00	0.00	0.00	0.00	0.00	0.00	0.00	0.00	0.00	0.00				MARZO
ABRIL	0.00	0.00	0.00	0.00	0.00	0.00	0.00	0.00	0.00	0.00				ABRIL
MAYO	0.00	0.00	0.00	0.00	0.00	0.00	0.00	0.00	0.00	0.00				MAYO
JUNIO	2,676.00	0.00	0.00	0.00	0.00	0.00	0.00	0.00	0.00	0.00				JUNIO
JULIO	315.00	423.51	0.00	0.00	0.00	0.00	0.00	0.00	0.00	0.00				JULIO
AGOSTO	315.00	46.00	0.00	0.00	0.00	0.00	0.00	0.00	0.00	0.00				AGOSTO
SEPTIEMBRE	315.00	78.52	0.00	0.00	0.00	0.00	0.00	0.00	0.00	0.00				SEPTIEMBRE
OCTUBRE	0.00	0.00	0.00	0.00	0.00	0.00	0.00	0.00	0.00	0.00				OCTUBRE
NOVIEMBRE	0.00	0.00	0.00	0.00	0.00	0.00	0.00	0.00	0.00	0.00				NOVIEMBRE
DICIEMBRE	0.00	0.00	0.00	0.00	0.00	0.00	0.00	0.00	0.00	0.00				DICIEMBRE
	3,621.00	548.03	0.00	0.00	0.00	0.00	0.00	0.00	0.00	0.00	0.00	0.00	0.00	
	√	√	√	√	√	√	√	√	√	√				
										GRAN TOTAL A MILES DE PESOS			4,169.03	

LOS ORGANISMOS INICIAN EL REGISTRO MESUAL DE LAS APORTACIONES FEDERALES CANALIZADAS POR DGESU A MILES DE PESOS, AUTORIZADAS POR GOBIERNO FEDERAL EJERCICIO 2016.

N°	RECURSOS ORTOGADOS DE LA DSU EN LOS PROGRAMAS AUTORIZADOS .	PRIMER TRIMESTRE 2018				SEGUNDO TRIMESTRE 2018				TERCER TRIMESTRE 2018				CUARTO TRIMESTRE 2018			
		ENERO	FEBRERO	MARZO		ABRIL	MAYO	JUNIO		JULIO	AGOSTO	SEPTIEMBRE		OCTUBRE	NOVIEMBRE	DICIEMBRE	
U006	SUBSIDIO FEDERAL	0.00	0.00	0.00		0.00	0.00	2,676.00		2,991.00	3,306.00	3,621.00		3,621.00	3,621.00	3,621.00	
	R/M	0.00	0.00	0.00	0.00	0.00	0.00	2,676.00	2,676.00	315.00	315.00	315.00	3,621.00	0.00	0.00		3,621.00 √
	RECURSOS PROPIOS	0.00	0.00	0.00		0.00	0.00	0.00		423.51	469.51	548.03		548.03	548.03	548.03	
	R/M	0.00	0.00	0.00	0.00	0.00	0.00	0.00	0.00	423.51	46.00	78.52	548.03			0.00	548.03
		0.00	0.00	0.00		0.00	0.00	0.00		0.00	0.00	0.00		0.00	0.00	0.00	
	R/M	0.00	0.00	0.00	0.00	0.00	0.00	0.00	0.00	0.00	0.00	0.00	0.00	0.00	0.00	0.00	0.00 √
		0.00	0.00	0.00		0.00	0.00	0.00		0.00	0.00	0.00		0.00	0.00	0.00	
	R/M	0.00	0.00	0.00	0.00	0.00	0.00	0.00	0.00	0.00	0.00	0.00	0.00	0.00	0.00	0.00	0.00 √
		0.00	0.00	0.00		0.00	0.00	0.00		0.00	0.00	0.00		0.00	0.00	0.00	
	R/M	0.00	0.00	0.00	0.00	0.00	0.00	0.00	0.00	0.00	0.00	0.00	0.00	0.00	0.00	0.00	0.00 √
		0.00	0.00	0.00		0.00	0.00	0.00		0.00	0.00	0.00		0.00	0.00	0.00	
	R/M	0.00	0.00	0.00	0.00	0.00	0.00	0.00	0.00	0.00	0.00	0.00	0.00	0.00	0.00	0.00	0.00 √
		0.00	0.00	0.00		0.00	0.00	0.00		0.00	0.00	0.00		0.00	0.00	0.00	
	R/M	0.00	0.00	0.00	0.00	0.00	0.00	0.00	0.00	0.00	0.00	0.00	0.00	0.00	0.00	0.00	0.00 √
		0.00	0.00	0.00		0.00	0.00	0.00		0.00	0.00	0.00		0.00	0.00	0.00	
	R/M	0.00	0.00	0.00	0.00	0.00	0.00	0.00	0.00	0.00	0.00	0.00	0.00	0.00	0.00	0.00	0.00 √
		0.00	0.00	0.00		0.00	0.00	0.00		0.00	0.00	0.00		0.00	0.00	0.00	
	R/M	0.00	0.00	0.00	0.00	0.00	0.00	0.00	0.00	0.00	0.00	0.00	0.00	0.00	0.00	0.00	0.00
		0.00	0.00	0.00		0.00	0.00	2,676.00		3,414.51	3,775.51	4,169.03		4,169.03	4,169.03	4,169.03	
					0.00				2,676.00				4,169.03				4,169.03

R/M RECURSOS MESUAL MILLONES DE PESOS

Número del Proyecto	NOMBRE DEL PROYECTO 2019
U006	SUBSIDIO FEDERAL

Los organismos desregulados públicos de educación superior, entregarán a la Secretaría de Educación Pública a la Dirección General de Educación Superior Universitaria la información señalada, a más tardar el día 15 de los meses de abril, julio y octubre de 2015 y 16 de enero de 2016.

RECURSOS FEDERALES QUE RECIBEN LA UNIVERSIDADA OBRERA DE MÉXICO "VLT"

Costo de la plantilla de personal

En términos de la Fracción II del Decreto de Presupuesto de Egresos de la Federación para el Ejercicio Fiscal 2019

La información presentada es acumulada al periodo que se reporta

Periodo de Enero-Marzo / 2019

Fracción II **1er. 2019**

Estructura de la Plantilla

Universidad / Institución	Categoría	Tipo de personal	Costo unitario bruto (pesos)			Número de plazas			Responsabilidad laboral	Ubicación	Costo total de la plantilla (Pesos)			
			ENERO	FEBRERO	MARZO	ENERO	FEBRERO	MARZO			ENERO	FEBRERO	MARZO	Acumulado enero-marzo
U.O. DE MEXICO "VLT"	DIRECCION	DIRECCION												
U.O. DE MEXICO "VLT"	Dirección General	Dirección General	0.00	0.00	0.00	1	1	1	Dirección General	U.O. DE MÉXICO "VLT"	0.00	0.00	0.00	0.00
U.O. DE MEXICO "VLT"	Secretario General	Secretario General	0.00	0.00	0.00	1	1	1	Secretario General	U.O. DE MÉXICO "VLT"	0.00	0.00	0.00	0.00
U.O. DE MEXICO "VLT"	Director Administrativo	Director Administrativo	0.00	0.00	0.00	1	1	1	Director Administrativo	U.O. DE MÉXICO "VLT"	0.00	0.00	0.00	0.00
U.O. DE MEXICO "VLT"	Jefe Juridico	Jefe Juridico	0.00	0.00	0.00	1	1	1	Jefe Juridico	U.O. DE MÉXICO "VLT"	0.00	0.00	0.00	0.00
U.O. DE MEXICO "VLT"	Secretaria Direccion	Secretaria Direccion	0.00	0.00	0.00	1	1	1	Secretaria Direccion	U.O. DE MÉXICO "VLT"	0.00	0.00	0.00	0.00
U.O. DE MEXICO "VLT"	Chofer	Chofer	0.00	0.00	0.00	1	1	1	Chofer	U.O. DE MÉXICO "VLT"	0.00	0.00	0.00	0.00
U.O. DE MEXICO "VLT"	Asesor juridico	Asesor juridico	0.00	0.00	0.00	1	1	1	Asesor juridico	U.O. DE MÉXICO "VLT"	0.00	0.00	0.00	0.00
U.O. DE MÉXICO "VLT"	COORDINACION ACADEMICA	COORDINACION ACADEMICA												
U.O. DE MÉXICO "VLT"	Maestro	Maestro	0.00	0.00	0.00	1	1	1	Maestro	U.O. DE MÉXICO "VLT"	0.00	0.00	0.00	0.00
U.O. DE MÉXICO "VLT"	Secretaria	Secretaria	0.00	0.00	0.00	1	1	1	Secretaria	U.O. DE MÉXICO "VLT"	0.00	0.00	0.00	0.00
U.O. DE MÉXICO "VLT"	Maestro	Maestro	0.00	0.00	0.00	1	1	1	Maestro	U.O. DE MÉXICO "VLT"	0.00	0.00	0.00	0.00
U.O. DE MÉXICO "VLT"	Secretaria	Secretaria	0.00	0.00	0.00	1	1	1	Secretaria	U.O. DE MÉXICO "VLT"	0.00	0.00	0.00	0.00
U.O. DE MÉXICO "VLT"	Maestro	Maestro	0.00	0.00	0.00	1	1	1	Maestro	U.O. DE MÉXICO "VLT"	0.00	0.00	0.00	0.00
U.O. DE MÉXICO "VLT"	COORDINACION DE INVESTIGACION	COORDINACION DE INVESTIGACION												
U.O. DE MÉXICO "VLT"	Asesor de area de Investigacion	Asesor de area de Investigacion	0.00	0.00	0.00	1	1	1	Asesor de area de Invest	U.O. DE MÉXICO "VLT"	0.00	0.00	0.00	0.00
U.O. DE MÉXICO "VLT"	Auxiliar Administrativo	Auxiliar Administrativo	0.00	0.00	0.00	1	1	1	Auxiliar Administrativo	U.O. DE MÉXICO "VLT"	0.00	0.00	0.00	0.00
U.O. DE MÉXICO "VLT"	COORDINACION DE EDUCACION EXTRAESCOLAR Y DIF CULTURAL	CION DE EDUCACION EXTRAESCOLAR Y DIF CULTURAL									0.00	0.00	0.00	0.00
U.O. DE MÉXICO "VLT"	Jefe de Oficina	Jefe de Oficina	0.00	0.00	0.00	1	1	1	Jefe de Oficina	U.O. DE MÉXICO "VLT"	0.00	0.00	0.00	0.00
U.O. DE MÉXICO "VLT"	Auxiliar de difucion cultural	Auxiliar de difucion cultural	0.00	0.00	0.00	1	1	1	Auxiliar de difucion cultur	U.O. DE MÉXICO "VLT"	0.00	0.00	0.00	0.00
											0.00	0.00	0.00	0.00
U.O. DE MÉXICO "VLT"	FONDO HISTORICO	FONDO HISTORICO												
U.O. DE MÉXICO "VLT"	Digitalizador de Documentos	Digitalizador de Documentos	0.00	0.00	0.00	1	1	1	Digitalizador de Documer	U.O. DE MÉXICO "VLT"	0.00	0.00	0.00	0.00
U.O. DE MÉXICO "VLT"	Archivista	Archivista	0.00	0.00	0.00	1	1	1	Archivista	U.O. DE MÉXICO "VLT"	0.00	0.00	0.00	0.00
U.O. DE MÉXICO "VLT"	Responsable de Fondo Historico	Responsable de Fondo Historico	0.00	0.00	0.00	1	1	1	Responsable de Fondo H	U.O. DE MÉXICO "VLT"	0.00	0.00	0.00	0.00
U.O. DE MÉXICO "VLT"	Responsable de Digitalizacion	Responsable de Digitalizacion	0.00	0.00	0.00	1	1	1	Responsable de Digitaliz	U.O. DE MÉXICO "VLT"	0.00	0.00	0.00	0.00
U.O. DE MÉXICO "VLT"	Digitalizador de Documentos	Digitalizador de Documentos	0.00	0.00	0.00	1	1	1	Digitalizador de Documer	U.O. DE MÉXICO "VLT"	0.00	0.00	0.00	0.00
U.O. DE MÉXICO "VLT"	Auxiliar Administrativo	Auxiliar Administrativo	0.00	0.00	0.00	1	1	1	Auxiliar Administrativo	U.O. DE MÉXICO "VLT"	0.00	0.00	0.00	0.00
U.O. DE MÉXICO "VLT"	COORDINACION EDITORIAL	COORDINACION EDITORIAL												
U.O. DE MÉXICO "VLT"	Jefe de Diseño Editorial	Jefe de Diseño Editorial	0.00	0.00	0.00	1	1	1	Jefe de Diseño Editorial	U.O. DE MÉXICO "VLT"	0.00	0.00	0.00	0.00
U.O. DE MÉXICO "VLT"	Jefe de Ediciones	Jefe de Ediciones	0.00	0.00	0.00	1	1	1	Jefe de Ediciones	U.O. DE MÉXICO "VLT"	0.00	0.00	0.00	0.00
U.O. DE MÉXICO "VLT"	REDES SOCIALES Y SOPORTE TECNICO	REDES SOCIALES Y SOPORTE TECNICO									0.00	0.00	0.00	0.00
U.O. DE MÉXICO "VLT"	Web Master	Web Master	0.00	0.00	0.00	1	1	1	Web Master	U.O. DE MÉXICO "VLT"	0.00	0.00	0.00	0.00
U.O. DE MÉXICO "VLT"	Web Master	Web Master	0.00	0.00	0.00	1	1	1	Web Master	U.O. DE MÉXICO "VLT"	0.00	0.00	0.00	0.00
U.O. DE MÉXICO "VLT"	ADECUACION Y REMODELACION DE INFRAESTRUCTURA	UACION Y REMODELACION DE INFRAESTRUCTURA									0.00	0.00	0.00	0.00
U.O. DE MÉXICO "VLT"	Encargado de recursos Materiales	Encargado de recursos Materiales	0.00	0.00	0.00	1	1	1	Encargado de recursos M	U.O. DE MÉXICO "VLT"	0.00	0.00	0.00	0.00
U.O. DE MÉXICO "VLT"	Jefe de Mantenimiento	Jefe de Mantenimiento	0.00	0.00	0.00	1	1	1	Jefe de Mantenimiento	U.O. DE MÉXICO "VLT"	0.00	0.00	0.00	0.00
U.O. DE MÉXICO "VLT"	Velador	Velador	0.00	0.00	0.00	1	1	1	Velador	U.O. DE MÉXICO "VLT"	0.00	0.00	0.00	0.00
U.O. DE MÉXICO "VLT"	Cocinera	Cocinera	0.00	0.00	0.00	1	1	1	Cocinera	U.O. DE MÉXICO "VLT"	0.00	0.00	0.00	0.00
U.O. DE MÉXICO "VLT"	Velador	Velador	0.00	0.00	0.00	1	1	1	Velador	U.O. DE MÉXICO "VLT"	0.00	0.00	0.00	0.00
U.O. DE MÉXICO "VLT"	Cocinera	Cocinera	0.00	0.00	0.00	1	1	1	Cocinera	U.O. DE MÉXICO "VLT"	0.00	0.00	0.00	0.00
U.O. DE MÉXICO "VLT"	Cocinera	Cocinera	0.00	0.00	0.00	1	1	1	Cocinera	U.O. DE MÉXICO "VLT"	0.00	0.00	0.00	0.00
U.O. DE MÉXICO "VLT"	Jefe de Recursos Materiales	Jefe de Recursos Materiales	0.00	0.00	0.00	1	1	1	Jefe de Recursos Materia	U.O. DE MÉXICO "VLT"	0.00	0.00	0.00	0.00
U.O. DE MÉXICO "VLT"	Intendencia	Intendencia	0.00	0.00	0.00	1	1	1	Intendencia	U.O. DE MÉXICO "VLT"	0.00	0.00	0.00	0.00
U.O. DE MÉXICO "VLT"	Vigilante	Vigilante	0.00	0.00	0.00	1	1	1	Vigilante	U.O. DE MÉXICO "VLT"	0.00	0.00	0.00	0.00
U.O. DE MÉXICO "VLT"	Auxiliar de Mantenimiento	Auxiliar de Mantenimiento	0.00	0.00	0.00	1	1	1	Auxiliar de Mantenimient	U.O. DE MÉXICO "VLT"	0.00	0.00	0.00	0.00
U.O. DE MÉXICO "VLT"	Arquitecto	Arquitecto	0.00	0.00	0.00	1	1	1	Arquitecto	U.O. DE MÉXICO "VLT"	0.00	0.00	0.00	0.00
U.O. DE MÉXICO "VLT"	Intendencia	Intendencia	0.00	0.00	0.00	1	1	1	Intendencia	U.O. DE MÉXICO "VLT"	0.00	0.00	0.00	0.00
						39	39	39						0.00
														0.00
														0.00

RECURSOS FEDERALES QUE RECIBEN LA UNIVERSIDAD OBRERA DE MÉXICO "VLT"

Costo de la plantilla de personal

En términos de la Fracción II del Decreto de Presupuesto de Egresos de la Federación para el Ejercicio Fiscal 2019.

La información presentada es acumulada al periodo que se reporta

Periodo de Abril-Junio / 2019.

Fracción II **2o. 2019**

Estructura de la Plantilla

Universidad / Institución	Categoria	Tipo de personal	Costo unitario bruto (pesos)			Número de plazas			Responsabilidad laboral	Ubicación	Costo total de la plantilla (Pesos)			
			Abril	Mayo	Junio	Abril	Mayo	Junio			Abril	Mayo	Junio	Acumulado abril- junio
U.O. DE MEXICO "VLT"	DIRECCION	DIRECCION												
U.O. DE MEXICO "VLT"	Dirección General	Dirección General	0.00	0.00	0.00	1	1	1	Dirección General	U.O. DE MÉXICO "VLT"	0.00	0.00	0.00	0.00
U.O. DE MEXICO "VLT"	Secretario General	Secretario General	0.00	0.00	0.00	1	1	1	Secretario General	U.O. DE MÉXICO "VLT"	0.00	0.00	0.00	0.00
U.O. DE MEXICO "VLT"	Director Administrativo	Director Administrativo	0.00	0.00	0.00	1	1	1	Director Administrativo	U.O. DE MÉXICO "VLT"	0.00	0.00	0.00	0.00
U.O. DE MEXICO "VLT"	Jefe Juridico	Jefe Juridico	0.00	0.00	0.00	1	1	1	Jefe Juridico	U.O. DE MÉXICO "VLT"	0.00	0.00	0.00	0.00
U.O. DE MEXICO "VLT"	Secretaria Direccion	Secretaria Direccion	0.00	0.00	0.00	1	1	1	Secretaria Direccion	U.O. DE MÉXICO "VLT"	0.00	0.00	0.00	0.00
U.O. DE MEXICO "VLT"	Chofer	Chofer	0.00	0.00	0.00	1	1	1	Chofer	U.O. DE MÉXICO "VLT"	0.00	0.00	0.00	0.00
U.O. DE MEXICO "VLT"	Asesor juridico	Asesor juridico	0.00	0.00	0.00	1	1	1	Asesor juridico	U.O. DE MÉXICO "VLT"	0.00	0.00	0.00	0.00
U.O. DE MÉXICO "VLT"	COORDINACION ACADEMICA	COORDINACION ACADEMICA												
U.O. DE MÉXICO "VLT"	Maestro	Maestro	0.00	0.00	0.00	1	1	1	Maestro	U.O. DE MÉXICO "VLT"	0.00	0.00	0.00	0.00
U.O. DE MÉXICO "VLT"	Secretaria	Secretaria	0.00	0.00	0.00	1	1	1	Secretaria	U.O. DE MÉXICO "VLT"	0.00	0.00	0.00	0.00
U.O. DE MÉXICO "VLT"	Maestro	Maestro	0.00	0.00	0.00	1	1	1	Maestro	U.O. DE MÉXICO "VLT"	0.00	0.00	0.00	0.00
U.O. DE MÉXICO "VLT"	Secretaria	Secretaria	0.00	0.00	0.00	1	1	1	Secretaria	U.O. DE MÉXICO "VLT"	0.00	0.00	0.00	0.00
U.O. DE MÉXICO "VLT"	Maestro	Maestro	0.00	0.00	0.00	1	1	1	Maestro	U.O. DE MÉXICO "VLT"	0.00	0.00	0.00	0.00
U.O. DE MÉXICO "VLT"	COORDINACION DE INVESTIGAC	COORDINACION DE INVESTIGACION												
U.O. DE MÉXICO "VLT"	Asesor de area de Investigacion	Asesor de area de Investigacion	0.00	0.00	0.00	1	1	1	Asesor de area de Investi	U.O. DE MÉXICO "VLT"	0.00	0.00	0.00	0.00
U.O. DE MÉXICO "VLT"	Auxiliar Administrativo	Auxiliar Administrativo	0.00	0.00	0.00	1	1	1	Auxiliar Administrativo	U.O. DE MÉXICO "VLT"	0.00	0.00	0.00	0.00
U.O. DE MÉXICO "VLT"	COORDINACION DE EDUCACION EXTRAESCOLAR Y DIF CULTURAL	ON DE EDUCACION EXTRAESCOLAR Y DIF CULTURAL									0.00	0.00	0.00	0.00
U.O. DE MÉXICO "VLT"	Jefe de Oficina	Jefe de Oficina	0.00	0.00	0.00	1	1	1	Jefe de Oficina	U.O. DE MÉXICO "VLT"	0.00	0.00	0.00	0.00
U.O. DE MÉXICO "VLT"	Auxiliar de difucion cultural	Auxiliar de difucion cultural	0.00	0.00	0.00	1	1	1	Auxiliar de difucion cultura	U.O. DE MÉXICO "VLT"	0.00	0.00	0.00	0.00
											0.00	0.00	0.00	0.00
U.O. DE MÉXICO "VLT"	FONDO HISTORICO	FONDO HISTORICO												
U.O. DE MÉXICO "VLT"	Digitalizador de Documentos	Digitalizador de Documentos	0.00	0.00	0.00	1	1	1	Digitalizador de Documen	U.O. DE MÉXICO "VLT"	0.00	0.00	0.00	0.00
U.O. DE MÉXICO "VLT"	Archivista	Archivista	0.00	0.00	0.00	1	1	1	Archivista	U.O. DE MÉXICO "VLT"	0.00	0.00	0.00	0.00
U.O. DE MÉXICO "VLT"	Responsable de Fondo Historico	Responsable de Fondo Historico	0.00	0.00	0.00	1	1	1	Responsable de Fondo Hi	U.O. DE MÉXICO "VLT"	0.00	0.00	0.00	0.00
U.O. DE MÉXICO "VLT"	Responsable de Digitalizacion	Responsable de Digitalizacion	0.00	0.00	0.00	1	1	1	Responsable de Digitaliza	U.O. DE MÉXICO "VLT"	0.00	0.00	0.00	0.00
U.O. DE MÉXICO "VLT"	Digitalizador de Documentos	Digitalizador de Documentos	0.00	0.00	0.00	1	1	1	Digitalizador de Documen	U.O. DE MÉXICO "VLT"	0.00	0.00	0.00	0.00
U.O. DE MÉXICO "VLT"	Auxiliar Administrativo	Auxiliar Administrativo	0.00	0.00	0.00	1	1	1	Auxiliar Administrativo	U.O. DE MÉXICO "VLT"	0.00	0.00	0.00	0.00
U.O. DE MÉXICO "VLT"	COORDINACION EDITORIAL	COORDINACION EDITORIAL												
U.O. DE MÉXICO "VLT"	Jefe de Diseño Editorial	Jefe de Diseño Editorial	0.00	0.00	0.00	1	1	1	Jefe de Diseño Editorial	U.O. DE MÉXICO "VLT"	0.00	0.00	0.00	0.00
U.O. DE MÉXICO "VLT"	Jefe de Ediciones	Jefe de Ediciones	0.00	0.00	0.00	1	1	1	Jefe de Ediciones	U.O. DE MÉXICO "VLT"	0.00	0.00	0.00	0.00
U.O. DE MÉXICO "VLT"	REDES SOCIALES Y SOPORTE TECNICO	REDES SOCIALES Y SOPORTE TECNICO									0.00	0.00	0.00	0.00
U.O. DE MÉXICO "VLT"	Web Master	Web Master	0.00	0.00	0.00	1	1	1	Web Master	U.O. DE MÉXICO "VLT"	0.00	0.00	0.00	0.00
U.O. DE MÉXICO "VLT"	Web Master	Web Master	0.00	0.00	0.00	1	1	1	Web Master	U.O. DE MÉXICO "VLT"	0.00	0.00	0.00	0.00
U.O. DE MÉXICO "VLT"	ADECUACION Y REMODELACION DE INFRAESTRUCTURA	,CION Y REMODELACION DE INFRAESTRUCTURA									0.00	0.00	0.00	0.00
U.O. DE MÉXICO "VLT"	Encargado de recursos Materiales	Encargado de recursos Materiales	0.00	0.00	0.00	1	1	1	Encargado de recursos M	U.O. DE MÉXICO "VLT"	0.00	0.00	0.00	0.00
U.O. DE MÉXICO "VLT"	Jefe de Mantenimiento	Jefe de Mantenimiento	0.00	0.00	0.00	1	1	1	Jefe de Mantenimiento	U.O. DE MÉXICO "VLT"	0.00	0.00	0.00	0.00
U.O. DE MÉXICO "VLT"	Velador	Velador	0.00	0.00	0.00	1	1	1	Velador	U.O. DE MÉXICO "VLT"	0.00	0.00	0.00	0.00
U.O. DE MÉXICO "VLT"	Cocinera	Cocinera	0.00	0.00	0.00	1	1	1	Cocinera	U.O. DE MÉXICO "VLT"	0.00	0.00	0.00	0.00
U.O. DE MÉXICO "VLT"	Velador	Velador	0.00	0.00	0.00	1	1	1	Velador	U.O. DE MÉXICO "VLT"	0.00	0.00	0.00	0.00
U.O. DE MÉXICO "VLT"	Cocinera	Cocinera	0.00	0.00	0.00	1	1	1	Cocinera	U.O. DE MÉXICO "VLT"	0.00	0.00	0.00	0.00
U.O. DE MÉXICO "VLT"	Cocinera	Cocinera	0.00	0.00	0.00	1	1	1	Cocinera	U.O. DE MÉXICO "VLT"	0.00	0.00	0.00	0.00
U.O. DE MÉXICO "VLT"	Jefe de Recursos Materiales	Jefe de Recursos Materiales	0.00	0.00	0.00	1	1	1	Jefe de Recursos Materia	U.O. DE MÉXICO "VLT"	0.00	0.00	0.00	0.00
U.O. DE MÉXICO "VLT"	Intendencia	Intendencia	0.00	0.00	0.00	1	1	1	Intendencia	U.O. DE MÉXICO "VLT"	0.00	0.00	0.00	0.00
U.O. DE MÉXICO "VLT"	Vigilante	Vigilante	0.00	0.00	0.00	1	1	1	Vigilante	U.O. DE MÉXICO "VLT"	0.00	0.00	0.00	0.00
U.O. DE MÉXICO "VLT"	Auxiliar de Mantenimiento	Auxiliar de Mantenimiento	0.00	0.00	0.00	1	1	1	Auxiliar de Mantenimiento	U.O. DE MÉXICO "VLT"	0.00	0.00	0.00	0.00
U.O. DE MÉXICO "VLT"	Arquitecto	Arquitecto	0.00	0.00	0.00	1	1	1	Arquitecto	U.O. DE MÉXICO "VLT"	0.00	0.00	0.00	0.00
U.O. DE MÉXICO "VLT"	Intendencia	Intendencia	0.00	0.00	0.00	1	1	1	Intendencia	U.O. DE MÉXICO "VLT"	0.00	0.00	0.00	0.00
						39	39	39						0.00
														0.00
													ACUMULADO AL 2do 2019	0.00
			0.00	0.00	0.00									

RECURSOS FEDERALES QUE RECIBEN LA UNIVERSIDAD OBRERA DE MÉXICO"VLT"

Costo de la plantilla de personal

En términos de la Fracción II del Decreto de Presupuesto de Egresos de la Federación para el Ejercicio Fiscal 2019.

La información presentada es acumulada al periodo que se reporta

Periodo de Julio-Septiembre / 2019

Fracción II

3er. 2019

Estructura de la Plantilla

Universidad / Institución	Categoria	Tipo de personal	Costo unitario bruto (pesos)			Número de plazas			Responsabilidad laboral	Ubicación	Costo total de la plantilla (Pesos)			
			Julio	Agosto	Septiembre	Julio	Agosto	Septiembre			Julio	Agosto	Septiembre	Acumulado julio- septiembre
U.O. DE MEXICO "VLT"	DIRECCION	DIRECCION												
U.O. DE MEXICO "VLT"	Dirección General	Dirección General	449,000.00	0.00	0.00	1	1	1	Dirección General	U.O. DE MÉXICO "VLT"	449,000.00	0.00	0.00	449,000.00
U.O. DE MEXICO "VLT"	Director Adjunto	Director Adjunto	60,000.00	0.00	0.00	1	1	1	Director Adjunto	U.O. DE MÉXICO "VLT"	60,000.00	0.00	0.00	60,000.00
U.O. DE MEXICO "VLT"	Secretario General	Secretario General	150,000.00	0.00	0.00	1	1	1	Secretario General	U.O. DE MÉXICO "VLT"	150,000.00	0.00	0.00	150,000.00
U.O. DE MEXICO "VLT"	Coordinacion Editorial	Coordinacion Editorial	50,000.00	0.00	0.00	1	1	1	Coordinacion Editorial	U.O. DE MÉXICO "VLT"	50,000.00	0.00	0.00	50,000.00
U.O. DE MEXICO "VLT"	Sub Coordinacion Editorial	Sub Coordinacion Editorial	60,000.00	0.00	0.00	1	1	1	Sub Coordinacion Editoria	U.O. DE MÉXICO "VLT"	60,000.00	0.00	0.00	60,000.00
U.O. DE MEXICO "VLT"	Coordinacion de Economia Socia	Coordinacion de Economia Social y Solidaria	95,000.00	0.00	0.00	1	1	1	Coordinacion de Economi	U.O. DE MÉXICO "VLT"	95,000.00	0.00	0.00	95,000.00
U.O. DE MEXICO "VLT"	Coordinacion Fondo historico	Coordinacion Fondo historico	107,500.00	0.00	0.00	1	1	1	Coordinacion Fondo histo	U.O. DE MÉXICO "VLT"	107,500.00	0.00	0.00	107,500.00
U.O. DE MEXICO "VLT"	Coordinacion Administrativo	Coordinacion Administrativo				1	1	1	Coordinacion Administrati	U.O. DE MÉXICO "VLT"	0.00	0.00	0.00	0.00
U.O. DE MEXICO "VLT"	Encargado de Educacion a Distan	ado de Educacion a Distancia y Sistemas Abiertos				1	1	1	Encargado de Educacion	U.O. DE MÉXICO "VLT"	0.00	0.00	0.00	0.00
U.O. DE MEXICO "VLT"	Jefe Juridico	Jefe Juridico	90,713.72	31,900.05	23,247.00	1	1	1	Jefe Juridico	U.O. DE MÉXICO "VLT"	90,713.72	31,900.05	23,247.00	145,860.77
U.O. DE MEXICO "VLT"	Secretaria Direccion	Secretaria Direccion	113,837.87	39,680.55	28,917.00	1	1	1	Secretaria Direccion	U.O. DE MÉXICO "VLT"	113,837.87	39,680.55	28,917.00	182,435.42
U.O. DE MEXICO "VLT"	Chofer	Chofer	28,807.72	6,340.49	4,620.60	1	1	1	Chofer	U.O. DE MÉXICO "VLT"	28,807.72	6,340.49	4,620.60	39,768.81
U.O. DE MEXICO "VLT"	Asesor juridico	Asesor juridico	34,030.63	7,384.07	5,381.10	1	1	1	Asesor juridico	U.O. DE MÉXICO "VLT"	34,030.63	7,384.07	5,381.10	46,795.80
U.O. DE MEXICO "VLT"	COORDINACION ACADEMICA	COORDINACION ACADEMICA												
U.O. DE MEXICO "VLT"	Maestro	Maestro	109,027.11	38,974.13	28,402.20	1	1	1	Maestro	U.O. DE MÉXICO "VLT"	109,027.11	38,974.13	28,402.20	176,403.44
U.O. DE MEXICO "VLT"	Secretaria	Secretaria	61,835.16	25,887.27	15,957.90	1	1	1	Secretaria	U.O. DE MÉXICO "VLT"	61,835.16	25,887.27	15,957.90	103,680.33
U.O. DE MEXICO "VLT"	Secretaria	Secretaria	49,646.53	16,249.43	14,671.68	1	1	1	Secretaria	U.O. DE MÉXICO "VLT"	49,646.53	16,249.43	14,671.68	80,567.64
U.O. DE MEXICO "VLT"	Maestro	Secretaria	10,176.13	6,340.49	4,620.60	1	1	1	Maestro	U.O. DE MÉXICO "VLT"	10,176.13	6,340.49	4,620.60	21,137.22
U.O. DE MEXICO "VLT"	Maestro	Maestro	20,602.66	6,340.49	4,620.60	1	1	1	Maestro	U.O. DE MÉXICO "VLT"	20,602.66	6,340.49	4,620.60	31,563.75
U.O. DE MEXICO "VLT"	Maestro	Maestro	63,536.74	15,617.91	0.00	1	1	1	Maestro	U.O. DE MÉXICO "VLT"	63,536.74	15,617.91	0.00	79,154.65
U.O. DE MEXICO "VLT"	Auxiliar Administrativo	Auxiliar Administrativo	10,690.66			1	1	1	Auxiliar Administrativo	U.O. DE MÉXICO "VLT"	10,690.66	0.00	0.00	10,690.66
U.O. DE MEXICO "VLT"	Maestro	Maestro	0.00	7,059.00	21,177.00	1	1	1	Maestro	U.O. DE MÉXICO "VLT"	0.00	7,059.00	21,177.00	28,236.00
U.O. DE MEXICO "VLT"	COORDINACION DE INVESTIGAC	COORDINACION DE INVESTIGACION												
U.O. DE MEXICO "VLT"	Asesor de area de Investigacion	Asesor de area de Investigacion	42,251.67	9,886.79	7,204.95	1	1	1	Asesor de area de Investi	U.O. DE MÉXICO "VLT"	42,251.67	9,886.79	7,204.95	59,343.41
U.O. DE MEXICO "VLT"	E EDUCACION EXTRAESCOLAR	ON DE EDUCACION EXTRAESCOLAR Y DIF CULTURAL									0.00	0.00	0.00	0.00
U.O. DE MEXICO "VLT"	Jefe de Oficina	Jefe de Oficina	34,865.64	10,104.28	0.00	1	1	1	Jefe de Oficina	U.O. DE MÉXICO "VLT"	34,865.64	10,104.28	0.00	44,969.92
U.O. DE MEXICO "VLT"	FONDO HISTORICO LOMBARDO TOLEDANO													
U.O. DE MEXICO "VLT"	Digitalizador de Documentos	Digitalizador de Documentos	46,641.48	10,415.75	7,888.50	1	1	1	Digitalizador de Documen	U.O. DE MÉXICO "VLT"	46,641.48	10,415.75	7,888.50	64,945.73
U.O. DE MEXICO "VLT"	Archivista	Archivista	89,539.91	0.00		1	1	1	Archivista	U.O. DE MÉXICO "VLT"	89,539.91	0.00	0.00	89,539.91
U.O. DE MEXICO "VLT"	Responsable de Digitalizacion	Responsable de Digitalizacion	42,776.87	18,657.17	13,041.90	1	1	1	Responsable de Digitaliza	U.O. DE MÉXICO "VLT"	42,776.87	18,657.17	13,041.90	74,475.94
U.O. DE MEXICO "VLT"	Digitalizador de Documentos	Digitalizador de Documentos	41,228.90	8,951.28	6,523.20	1	1	1	Digitalizador de Documen	U.O. DE MÉXICO "VLT"	41,228.90	8,951.28	6,523.20	56,703.38
U.O. DE MEXICO "VLT"	Digitalizador de Documentos	Digitalizador de Documentos	41,152.67	8,948.19	6,520.95	1	1	1	Digitalizador de Documen	U.O. DE MÉXICO "VLT"	41,152.67	8,948.19	6,520.95	56,621.81
U.O. DE MEXICO "VLT"	COORDINACION EDITORIAL	COORDINACION EDITORIAL												
U.O. DE MEXICO "VLT"	Jefe de Diseño Editorial	Jefe de Diseño Editorial	87,915.69	19,845.83	14,462.55	1	1	1	Jefe de Diseño Editorial	U.O. DE MÉXICO "VLT"	87,915.69	19,845.83	14,462.55	122,224.07
U.O. DE MEXICO "VLT"	Jefe de Ediciones	Jefe de Ediciones	83,149.86	18,900.44	13,773.60	1	1	1	Jefe de Ediciones	U.O. DE MÉXICO "VLT"	83,149.86	18,900.44	13,773.60	115,823.90
U.O. DE MEXICO "VLT"	REDES SOCIALES Y SOPORTE T	REDES SOCIALES Y SOPORTE TECNICO												
U.O. DE MEXICO "VLT"	Web Master	Web Master	34,082.15	0.00	0.00	1	1	1	Web Master	U.O. DE MÉXICO "VLT"	34,082.15	0.00	0.00	34,082.15
U.O. DE MEXICO "VLT"	ADECUACION Y REMODELACIO	ION Y REMODELACION DE INFRAESTRUCTURA												
U.O. DE MEXICO "VLT"	Encargado de recursos Materiales	Encargado de recursos Materiales	91,906.88	0.00	0.00	1	1	1	Encargado de recursos M	U.O. DE MÉXICO "VLT"	91,906.88	0.00	0.00	91,906.88
U.O. DE MEXICO "VLT"	Jefe de Mantenimiento	Jefe de Mantenimiento	46,695.11	10,824.78	6,865.92	1	1	1	Jefe de Mantenimiento	U.O. DE MÉXICO "VLT"	46,695.11	10,824.78	6,865.92	64,385.81
U.O. DE MEXICO "VLT"	Velador	Velador	37,218.82	8,551.14	6,231.60	1	1	1	Velador	U.O. DE MÉXICO "VLT"	37,218.82	8,551.14	6,231.60	52,001.56
U.O. DE MEXICO "VLT"	Cocinera	Cocinera	40,202.14	8,979.07	6,543.45	1	1	1	Cocinera	U.O. DE MÉXICO "VLT"	40,202.14	8,979.07	6,543.45	55,724.66
U.O. DE MEXICO "VLT"	Velador	Velador	40,304.98	8,551.76	6,232.05	1	1	1	Velador	U.O. DE MÉXICO "VLT"	40,304.98	8,551.76	6,232.05	55,088.79
U.O. DE MEXICO "VLT"	Cocinera	Cocinera	37,868.58	8,551.14	4,569.84	1	1	1	Cocinera	U.O. DE MÉXICO "VLT"	37,868.58	8,551.14	4,569.84	50,989.56
U.O. DE MEXICO "VLT"	Jefe de Recursos Materiales	Jefe de Recursos Materiales	50,078.91	11,542.31	8,411.40	1	1	1	Jefe de Recursos Materia	U.O. DE MÉXICO "VLT"	50,078.91	11,542.31	8,411.40	70,032.62
U.O. DE MEXICO "VLT"	Intendencia	Intendencia	25,875.94	5,980.51	4,620.60	1	1	1	Intendencia	U.O. DE MÉXICO "VLT"	25,875.94	5,980.51	4,620.60	36,477.05
U.O. DE MEXICO "VLT"	Vigilante	Vigilante	48,740.33	0.00	0.00	1	1	1	Vigilante	U.O. DE MÉXICO "VLT"	48,740.33	0.00	0.00	48,740.33
U.O. DE MEXICO "VLT"	Auxiliar de Mantenimiento	Auxiliar de Mantenimiento	18,788.60	10,948.80	7,978.95	1	1	1	Auxiliar de Mantenimiento	U.O. DE MÉXICO "VLT"	18,788.60	10,948.80	7,978.95	37,716.35
U.O. DE MEXICO "VLT"	Auxiliar de Intendencia	Auxiliar de Intendencia	0.00	5,501.93	4,620.60	1	1	1	Auxiliar de Intendencia	U.O. DE MÉXICO "VLT"	0.00	5,501.93	4,620.60	10,122.53
U.O. DE MEXICO "VLT"	Arquitecto	Arquitecto	49,005.23	11,303.96	6,529.14	1	1	1	Arquitecto	U.O. DE MÉXICO "VLT"	49,005.23	11,303.96	6,529.14	66,838.33
U.O. DE MEXICO "VLT"	Auxiliar de Mantenimiento	Auxiliar de Mantenimiento	8,944.39	0.00	0.00	1	1	1	Auxiliar de Mantenimiento	U.O. DE MÉXICO "VLT"	8,944.39	0.00	0.00	8,944.39
U.O. DE MEXICO "VLT"	Auxiliar de Intendencia	Auxiliar de Intendencia	26,219.28	6,340.49	4,620.60	1	1	1	Auxiliar de Intendencia	U.O. DE MÉXICO "VLT"	26,219.28	6,340.49	4,620.60	37,180.37
U.O. DE MEXICO "VLT"	Auxiliar de Intendencia	Auxiliar de Intendencia	26,833.00	5,501.94	4,620.60	1	1	1	Auxiliar de Intendencia	U.O. DE MÉXICO "VLT"	26,833.00	5,501.94	4,620.60	36,955.54
U.O. DE MEXICO "VLT"	Auxiliar de Intendencia	Auxiliar de Intendencia	26,189.14	6,340.49	4,620.60	1	1	1	Auxiliar de Intendencia	U.O. DE MÉXICO "VLT"	26,189.14	6,340.49	4,620.60	37,150.23
						47	47	47						3,396,779.71
														3,396.78
			2,682,881.10	416,401.93	297,496.68									
												ACUMULADO AL 3er 2019		3,396.78

RECURSOS FEDERALES QUE RECIBE LA UNIVERSIDAD OBRERA DE MÉXICO "VLT"
En términos de la Fracción III del Decreto de Presupuesto de Egresos de la Federación para el Ejercicio Fiscal 2019
Desglose del gasto corriente de operación
La información presentada es acumulada al periodo que se reporta
Periodo de Enero a Marzo 2019

FRACCIÓN III

1o. 2019

Órganimo	Programa	Gasto Corriente de Operación															ACUMULADO A MARZO 2019.		
		Servicios Academicos			Acervos			Materiales y sSuministros			Servicios Generales			Otros					
		Enero	Febrero	Marzo	Enero	Febrero	Marzo	Enero	Febrero	Marzo	Enero	Febrero	Marzo	Enero	Febrero	Marzo	Enero	Febrero	Marzo
U.O. DE MEXICO "VLT"	SUBSIDIO FEDERAL	0.00	0.00	0.00	0.00	0.00	0.00	0.00	0.00	0.00	0.00	0.00	0.00	0.00	0.00	0.00	0.00	0.00	0.00
		0.00	0.00	0.00	0.00	0.00	0.00	0.00	0.00	0.00	0.00	0.00	0.00	0.00	0.00	0.00	0.00	0.00	0.00

RECURSOS FEDERALES QUE RECIBE LA UNIVERSIDAD OBRERA DE MÉXICO "VLT"
En términos de la Fracción III del Decreto de Presupuesto de Egresos de la Federación para el Ejercicio Fiscal 2019.
Desglose del gasto corriente de operación
La información presentada es acumulada al periodo que se reporta
Periodo de Abril a Junio 2019.

FRACCIÓN III

2o. 2019.

Órganimo	Programa	Gasto Corriente de Operación															ACUMULADO A JUNIO 2018.		
		Servicios Academicos			Acervos			Materiales y sSuministros			Servicios Generales			Otros					
		ABRIL	MAYO	JUNIO	ABRIL	MAYO	JUNIO	ABRIL	MAYO	JUNIO	ABRIL	MAYO	JUNIO	ABRIL	MAYO	JUNIO	ABRIL	MAYO	JUNIO
U.O. DE MEXICO "VLT"	SUBSIDIO FEDERAL	0.00	0.00	0.00	0.00	0.00	0.00	0.00	0.00	0.00	0.00	0.00	0.00	0.00	0.00	0.00	0.00	0.00	0.00
																	0.00	0.00	0.00
		0.00	0.00	0.00	0.00	0.00	0.00	0.00	0.00	0.00	0.00	0.00	0.00 #	0.00	0.00	0.00	0.00	0.00	0.00
				0.00			0.00			0.00			0.00			0.00			0.00

RECURSOS FEDERALES QUE RECIBE LA UNIVERSIDAD OBRERA DE MÉXICO"VLT"
En términos de la Fracción III del Decreto de Presupuesto de Egresos de la Federación para el Ejercicio Fiscal 2019.
Desglose del gasto corriente de operación y La información presentada es acumulada al periodo que se reporta
Periodo de Julio a Septiembre 2019
(miles de pesos)

FRACCIÓN III

3er. 2019

Órganimo	Programa	Gasto Corriente de Operación															ACUMULADO A SEPTIEMBRE 2019		
		Servicios Academicos			Acervos			Materiales y sSuministros			Servicios Generales			Otros					
		JULIO	AGOSTO	SEPT.	JULIO	AGOSTO	SEPT.	JULIO	AGOSTO	SEPT.	JULIO	AGOSTO	SEPT.	JULIO	AGOSTO	SEPT.	JULIO	AGOSTO	SEPT.
U.O. DE MEXICO "VLT"	SUBSIDIO FEDERAL	0.00	0.00	0.00	9.91	9.91	9.91	55.85	55.85	55.85	7.82	7.82	7.82	299.01	299.01	299.01	372.60	745.21	1,117.81
																	372.60	745.21	1,117.81
Total		0.00	0.00	0.00	9.91	9.91	9.91	55.85	55.85	55.85	7.82	7.82	7.82	299.01	299.01	299.01	372.60	745.21	1,117.81

UNIVERSIDAD OBRERA DE MÉXICO "VLT"

1 de enero al 31 de Marzo del 2019

(MILES DE PESOS)

ESTADO DE RESULTADOS

INGRESOS	Primer Trimestre 2019		ACUMULADO ENE A MZO 2019	
RECURSOS FEDERALES	0.00	#¡DIV/0!	0.00	#¡DIV/0!
RECURSOS PROPIOS	0.00	#¡DIV/0!	0.00	#¡DIV/0!
TOTAL DE INGRESOS	0.00	100.00%	0.00	100.00%
EGRESOS				
PLANTILLA	0.00	#¡DIV/0!	0.00	#¡DIV/0!
SERVICIOS ACADEMICOS	0.00	#¡DIV/0!	0.00	#¡DIV/0!
ACERVOS	0.00	#¡DIV/0!	0.00	#¡DIV/0!
MATERIALES SUMINISTROS	0.00	#¡DIV/0!	0.00	#¡DIV/0!
GASTOS GENERALES	0.00	#¡DIV/0!	0.00	#¡DIV/0!
OTROS	0.00	#¡DIV/0!	0.00	#¡DIV/0!
TOTAL DE EGRESOS	0.00	100.00%	0.00	100.00%
SUPERAVIT / DÉFICIT(-)	0.00	#¡DIV/0!	0.00	#¡DIV/0!

GUILLERMO LEZAMA
DIRECTOR

UNIVERSIDAD OBRERA DE MÉXICO"VLT"

1 de enero al 30 de Junio del 2019

(MILES DE PESOS)

ESTADO DE RESULTADOS

INGRESOS	Segundo Trimestre 2019		ACUMULADO ENE A JUN 2019	
RECURSOS FEDERALES	2,676.00	100.00%	2,676.00	100.00%
RECURSOS PROPIOS	0.00	0.00%	0.00	0.00%
TOTAL DE INGRESOS	2,676.00	100.00%	2,676.00	100.00%
EGRESOS				
PLANTILLA	0.00	#¡DIV/0!	0.00	#¡DIV/0!
SERVICIOS ACADEMICOS	0.00	#¡DIV/0!	0.00	#¡DIV/0!
ACERVOS	0.00	#¡DIV/0!	0.00	#¡DIV/0!
MATERIALES SUMINISTROS	0.00	#¡DIV/0!	0.00	#¡DIV/0!
GASTOS GENERALES	0.00	#¡DIV/0!	0.00	#¡DIV/0!
OTROS	0.00	#¡DIV/0!	0.00	#¡DIV/0!
TOTAL DE EGRESOS	0.00	100.00%	0.00	1000.00%
SUPERAVIT / DÉFICIT(-)	2,676.00	98.89%	2,676.00	64.61%

GUILLERMO LEZAMA
DIRECTOR

UNIVERSIDAD OBRERA DE MÉXICO"VLT"

1 de enero al 30 de Septiembre del 2019

(MILES DE PESOS)

ESTADO DE RESULTADOS

	Tercer Trimestre 2019		Acumulado Enero a Septiembre 2019	
INGRESOS				
RECURSOS FEDERALES	945.00	63.29%	3,621.00	86.85%
RECURSOS PROPIOS	548.03	36.71%	548.03	13.15%
TOTAL DE INGRESOS	1,493.03	100.00%	4,169.03	100.00%
EGRESOS				
PLANTILLA	3,396.78	75.24%	3,396.78	75.24%
SERVICIOS ACADEMICOS	0.00	0.00%	0.00	0.00%
ACERVOS	29.73	0.66%	29.73	0.66%
MATERIALES SUMINISTROS	167.56	3.71%	167.56	3.71%
GASTOS GENERALES	23.47	0.52%	23.47	0.52%
OTROS	897.04	19.87%	897.04	19.87%
		0.00%	0.00	
TOTAL DE EGRESOS	4,514.59	100.00%	4,514.59	100.00%
SUPERAVIT / DÉFICIT(-)	-3,021.56	-202.38%	-345.56	-8.29%

GUILLERMO LEZAMA
DIRECTOR

UNIVERSIDAD OBRERA DE MÉXICO
Vicente Lombardo Toledano
"POR UN MÉXICO MEJOR"

T-19-4890.

+1250
G
G3
COPIA

Ciudad de México, 8 de octubre de 2019

DRA. CARMEN E. RODRÍGUEZ ARMENTA
DIRECTORA GENERAL DE
EDUCACIÓN SUPERIOR UNIVERSITARIA
SECRETARÍA DE EDUCACIÓN PÚBLICA
PRESENTE

El que suscribe GUILLERMO LEZAMA ESPINOSA DE LOS MONTEROS, Director de la UNIVERSIDAD OBRERA DE MÉXICO "VICENTE Lombardo TOLEDANO" A.C., con RFC: UOM690205HB5, y domicilio en San Ildefonso 72, Col. Centro, C.P. 06020, Alcaldía Cuauhtémoc, Ciudad de México, hago entrega de lo siguiente:

INFORME DE ACTIVIDADES CORRESPONDIENTE AL TERCER TRIMESTRE DEL EJERCICIO 2019.

Quedo a sus órdenes para cualquier aclaración.

"Por un México mejor"

Guillermo Lezama
Director

RECIBÍ
10 OCT 2019
13:35
Lilia Saavedra Trejo

S.E.P. 13:30
SUBSECRETARIA DE EDUCACIÓN SUPERIOR
RECIBIDO
- 9 OCT 2019
DIRECCIÓN GENERAL DE EDUCACIÓN SUPERIOR UNIVERSITARIA
un engargolado

C.c.p. Dr. Luciano Concheiro Bórquez.- Subsecretario de Educación Superior

194881

San Ildefonso 72, Centro Histórico, Cuauhtémoc 06020 México, DF
Tels. 5702 4087, 5702 4387, 5702 4207 www.uom.mx contacto@uom.mx

UNIVERSIDAD OBRERA DE MÉXICO

Vicente Lombardo Toledano

"POR UN MÉXICO MEJOR"

INFORME DE ACTIVIDADES

UNIVERSIDAD OBRERA DE MEXICO

"VICENTE LOMBARDO TOLEDANO"

JULIO - SEPTIEMBRE 2019

CLASIFICACIÓN DE ANEXOS:

ANEXO I: ORGANIGRAMA INSTITUCIONAL

ANEXO II: COORDINACIÓN ACADÉMICA

ANEXO III: COORDINACIÓN DE EDUCACIÓN EXTRAESCOLAR Y DIFUSIÓN CULTURAL

ANEXO IV: COORDINACIÓN DE ECONOMÍA SOCIAL Y SOLIDARIA

ANEXO V: FONDO HISTÓRICO Y BIBLIOTECA "LOMBARDO TOLEDANO"

ANEXO VI: COORDINACIÓN EDITORIAL

ANEXO FOTOGRÁFICO

ANEXO I:

ORGANIGRAMA INSTITUCIONAL

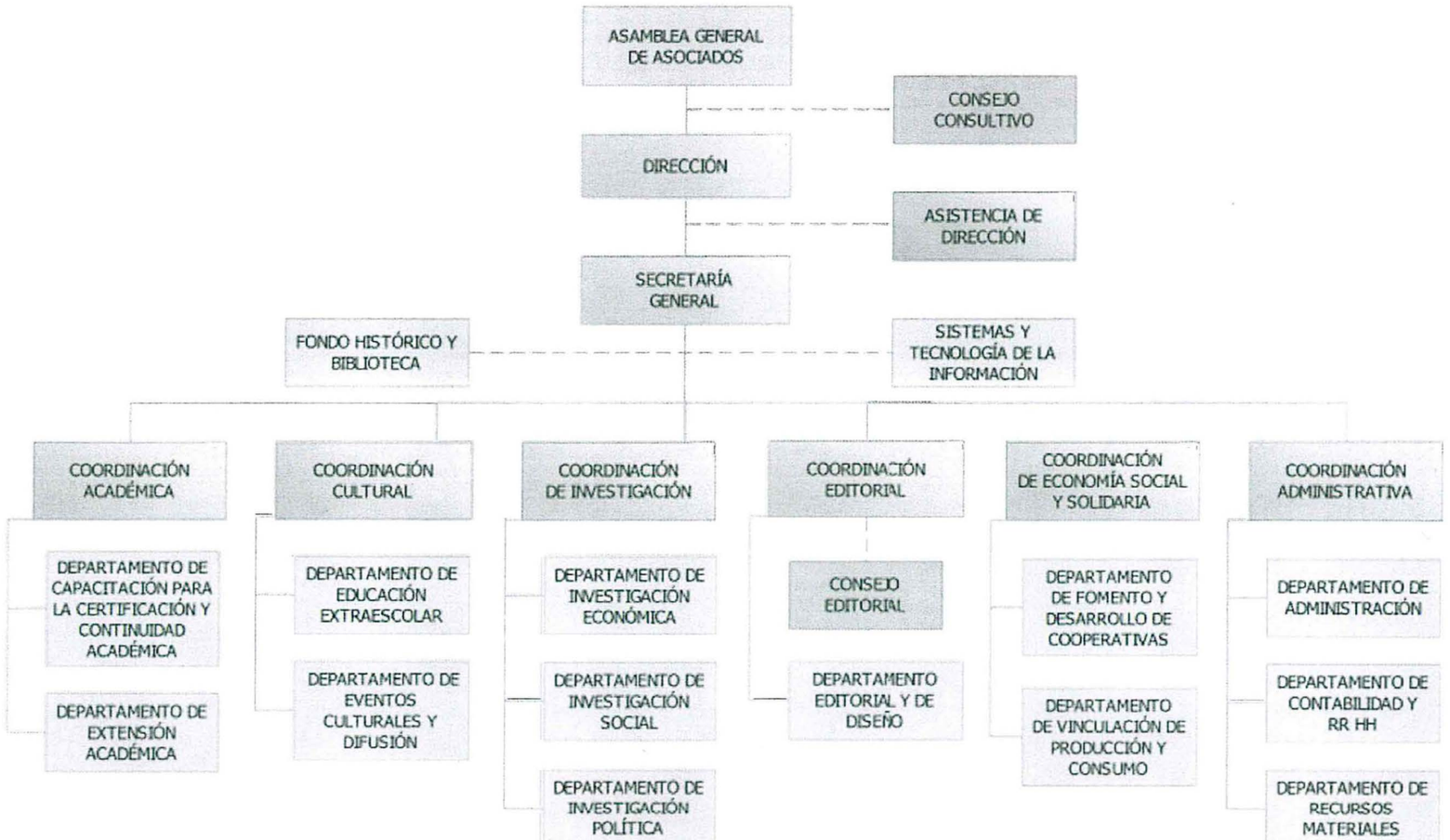
ASAMBLEA GENERAL DE ASOCIADOS
CONSEJO CONSULTIVO
DIRECCIÓN
ASISTENCIA DE DIRECCIÓN
SECRETARÍA GENERAL
FONDO HISTÓRICO Y BIBLIOTECA
SISTEMAS Y TECNOLOGÍA DE LA INFORMACIÓN
COORDINACIÓN ACADÉMICA
DEPARTAMENTO DE CAPACITACIÓN PARA LA CERTIFICACIÓN Y CONTINUIDAD ACADÉMICA
DEPARTAMENTO DE EXTENSIÓN ACADÉMICA
COORDINACIÓN CULTURAL
DEPARTAMENTO DE EDUCACIÓN EXTRAESCOLAR
DEPARTAMENTO DE EVENTOS CULTURALES Y DIFUSIÓN
COORDINACIÓN DE INVESTIGACIÓN
DEPARTAMENTO DE INVESTIGACIÓN ECONÓMICA
DEPARTAMENTO DE INVESTIGACIÓN SOCIAL
DEPARTAMENTO DE INVESTIGACIÓN POLÍTICA
COORDINACIÓN EDITORIAL
CONSEJO EDITORIAL
DEPARTAMENTO EDITORIAL Y DE DISEÑO
COORDINACIÓN DE ECONOMÍA SOCIAL Y SOLIDARIA
DEPARTAMENTO DE FOMENTO Y DESARROLLO DE COOPERATIVAS
DEPARTAMENTO DE VINCULACIÓN DE PRODUCCIÓN Y CONSUMO
COORDINACIÓN ADMINISTRATIVA
DEPARTAMENTO DE ADMINISTRACIÓN
DEPARTAMENTO DE CONTABILIDAD Y RR HH
DEPARTAMENTO DE RECURSOS MATERIALES

ANEXO II:

COORDINACIÓN ACADÉMICA

ANEXO II: COORDINACIÓN ACADÉMICA

<CATEGORIA	CONTENIDO / OBJETIVO / JUSTIFICACION	PARTICIPANTES (POBLACION BENEFICIADA)	No. DE ASISTENTES	DURACION DEL PROGRAMA (HORAS)	PERIODO DE IMPARTICION
LICENCIATURA EN DERECHO	Formar egresados de la licenciatura en derecho de acuerdo al plan de estudios 2010 de la UNAM.	Está dirigido a todas aquellas personas interesadas en estudiar esta licenciatura y que hayan concluido totalmente sus estudios a nivel medio superior.	16	896 semestrales	De agosto a diciembre
TÉCNICO SUPERIOR UNIVERSITARIO EN SISTEMAS ADMINISTRATIVOS Y CONTABLES	Formar profesionistas a nivel Técnico Superior Universitario en Sistemas Administrativos y contables de acuerdo al plan de estudios de la Universidad Iberoamericana.	Está dirigido a todas aquellas personas interesadas en estudiar esta carrera y que hayan concluido totalmente sus estudios a nivel medio superior.	19	612 semestrales	De agosto a diciembre
SISTEMAS ABIERTOS					
CENEVAL	Capacitar a los alumnos en materias como matemáticas, ciencias sociales, ciencias experimentales y humanidades a fin de que acrediten el examen único y obtengan el certificado de bachillerato.	Va dirigido a todas las personas mayores de 21 años que tengan la necesidad de obtener su certificado de bachillerato o el interés de continuar con su preparación académica y profesional.	245	405	De abril a julio
CENEVAL	Capacitar a los alumnos en materias como matemáticas, ciencias sociales, ciencias experimentales y humanidades a fin de que acrediten el examen único y obtengan el certificado de bachillerato.	Va dirigido a todas las personas mayores de 21 años que tengan la necesidad de obtener su certificado de bachillerato o el interés de continuar con su preparación académica y profesional.	187	945	De julio a noviembre

ANEXO II: COORDINACIÓN ACADÉMICA

UNAM SUAYED	Preparar a los alumnos en diversas materias a fin de que acrediten el examen de admisión a nivel superior de la UNAM en modalidad a distancia y abierta.	Va dirigido a los alumnos que tengan interés de estudiar una licenciatura en la UNAMen modalidad a distancia y abierta.	75	135	De agosto a noviembre
UAM	Preparar a los alumnos en diversas materias a fin de que acrediten el examen de admisión a nivel superior de la Universidad Autónoma Metropolitana.	Va dirigido a los alumnos que tengan interés de estudiar una licenciatura en la UAM.	52	90	De septiembre a noviembre
CURSOS					
HISTORIA DE MÉXICO II	El alumno desarrollará la capacidad crítica y analítica para cuestionar con argumentos propios sucesos históricos relevantes de México a fin de entender el presente del país a través de su pasado.	Está dirigido al público en general que se interese por este tema.	20	20	De junio a julio
HISTORIA DE MÉXICO III	El alumno desarrollará la capacidad crítica y analítica para cuestionar con argumentos propios sucesos históricos relevantes de México a fin de entender el presente del país a través de su pasado.	Está dirigido al público en general que se interese por este tema.	19	20	De agosto a septiembre
ORATORIA	Los alumnos obtendrán los conocimientos necesarios sobre del proceso de comunicación en el plano colectivo y adquirirán las herramientas para realizar una adecuada argumentación y transmisión	Está dirigido al público en general que se interese por este tema a sindicatos y organizaciones sociales	28	30	De julio a agosto

	de ideas en público.				
ORATORIA	Los alumnos obtendrán los conocimientos necesarios sobre del proceso de comunicación en el plano colectivo y adquirirán las herramientas para realizar una adecuada argumentación y transmisión de ideas en público.	Está dirigido al público en general que se interese por este tema a sindicatos y organizaciones sociales	18	30	De agosto a septiembre
LA REFORMA LABORAL 2019 Y LOS DERECHOS DE LOS TRABAJADORES	Los alumnos conocerán los derechos mínimos y derechos humanos que todo trabajador debe gozar así como las modificaciones realizadas a la legislación laboral y su debido cumplimiento.	Está dirigido al público en general que se interese por este tema a sindicatos y organizaciones sociales	19	30	De agosto a septiembre
AMPARO EN MATERIA PENAL	Los alumnos conocerán las modalidades del amparo en materia pernal, la distinción entre derecho humano y fundamental, así como las modificaciones de la Ley de Amparo en el nuevo sistema penal acusatorio Adversarial.	Está dirigido a los alumnos de la carrera de derecho, pasantes o titulados.	16	30	De septiembre a octubre
GRAFOLOGÍA Y SUS ESPECIALIDADES	El objetivo es que el alumno cuente con los conocimientos necesarios de la grafología para la valoración y conocimiento de la personalidad a través de la producción de manuscritos, siendo capaz al finalizar el curso de realizar toma y muestras de escritura y su evaluación correspondiente.	Está dirigido al público en general que se interese por este tema.	71	93	De febrero a agosto

ANEXO II: COORDINACIÓN ACADÉMICA

GRAFOLOGÍA	El objetivo es que el alumno cuente con los conocimientos necesarios de la grafología para la valoración y conocimiento de la personalidad a través de la producción de manuscritos, siendo capaz al finalizar el curso de realizar toma y muestras de escritura y su evaluación correspondiente.	Está dirigido al público en general que se interese por este tema.	20	30	De agosto a septiembre
CUSO PRÁCTICO DE JUICIOS ORALES	Al culminar el presente diplomado, los participantes desarrollarán las habilidades, técnicas y metodologías sobre la argumentación y oratoria jurídica; así mismo, se adentrarán a las figuras procesales que se refieren en los juicios orales en materia penal, aplicando dichos conocimientos que les permitirán desenvolverse de forma más profesional en tribunales o juzgados.	Está dirigido a estudiantes del último semestre de la carrera de derecho, pasantes o abogados titulados	19	30	De julio a agosto
CUSO PRÁCTICO DE JUICIOS ORALES	Al culminar el presente diplomado, los participantes desarrollarán las habilidades, técnicas y metodologías sobre la argumentación y oratoria jurídica; así mismo, se adentrarán a las figuras procesales que se refieren en los juicios orales en materia penal, aplicando dichos conocimientos que les permitirán desenvolverse de forma más profesional en	Está dirigido a estudiantes del último semestre de la carrera de derecho, pasantes o abogados titulados	13	30	De septiembre a octubre

ANEXO II: COORDINACIÓN ACADÉMICA

	tribunales o juzgados.				
LIDERAZGO Y DIRIGENCIA SINDICAL	En el curso de liderazgo y dirigencia sindical el alumno distinguirá los aspectos conceptuales y funcionales que diferencian a un líder y a un dirigente sindical partiendo de la experiencia práctica del ponente.	Está dirigido al público en general que se interese por este tema a sindicatos y organizaciones sociales	21	21	De septiembre a octubre
REFORMA LABORAL 2019 EN MATERIA DE DEMOCRACIA Y LIBERTAD SINDICAL	Los participantes de este curso reflexionaran sobre la democracia y libertad que tienen dentro de un entorno laboral y sindical, teniendo como marco de referencia la Reforma Laboral del 2019.	Está dirigido al público en general que se interese por este tema a sindicatos y organizaciones sociales	16	21	De septiembre a octubre
INGLÉS I DE 14 A 18 HRS.	El objetivo consiste que al finalizar los tres niveles del idioma inglés, los alumnos sean capaces de contar con las habilidades de escritura y comprensión de lectura básica en el idioma inglés.	Dirigido al público en general a partir de los 15 años que le interese este tema.	28	44	De agosto a octubre
INGLÉS I DE 9 A 13 HRS.	El objetivo consiste que al finalizar los tres niveles del idioma inglés, los alumnos sean capaces de contar con las habilidades de escritura y comprensión de lectura básica en el idioma inglés.	Dirigido al público en general a partir de los 15 años que le interese este tema.	15	44	De septiembre a diciembre
CHINO HSK1 y HSK2	Tiene como objetivo brindar a los alumnos los conocimientos necesarios para presentar y acreditar los examenes de certificación en el idioma Chino-Mandarín.	Dirigido al público en general a partir de los 15 años que le interese este tema	25	200	De julio a diciembre

ANEXO III:

COORDINACIÓN DE EDUCACIÓN EXTRAESCOLAR Y DIFUSIÓN CULTURAL

ANEXO III: EDUCACIÓN EXTRAESCOLAR Y DIFUSIÓN CULTURAL

CATEGORIA	CONTENIDO / OBJETIVO / JUSTIFICACIÓN	PARTICIPANTES (POBLACION BENEFICIADA)	No. DE ASISTENTES	DURACION DEL PROGRAMA (HORAS)	PERIODO DE IMPARTICION
CICLO DE CLASES MAESTRAS, SOBRE LA REFORMA LABORAL 2019.	Construcción de un espacio de dialogo y análisis sobre los problemas contemporáneos del sindicalismo y el mundo de trabajo"	Está dirigido a trabajadores sindicalizados, líderes sindicales, académicos, estudiantes y público en general, interesados en el tema de "La reforma laboral 2019"	70	6 horas divididas en 2 clases maestras de 3 horas cada una.	3 de julio y 31 de julio
CURSO EN LÍNEA, "ANÁLISIS DE LA REFORMA LABORAL 2019, EN MATERIA DE LA DEMOCRACIA Y LA LIBERTAD SINDICAL.	Capacitar y actualizar los conocimientos e impactos de la "Reforma laboral 2019 en materia de la Democracia y la Libertad sindical", a los interesados que se encuentran fuera de la CDMX.	Está dirigido a trabajadores sindicalizados, líderes sindicales, académicos, estudiantes y público en general, interesados en el tema de "La reforma laboral 2019", que se encuentran fuera de la CDMX.	50	75 horas.	De julio a septiembre
TALLER DE FORTALECIMIENTO SINDICAL, CON EL SINDICATO NACIONAL DE TRABAJADORES Y TRABAJADORAS DEL HOGAR (SINACTRAHO).	Capacitar y aportar herramientas teórico metodológicas al fortalecimiento de las organizaciones sindicales.	Está dirigido a los agremiados y Comité Ejecutivo Nacional de SINACTRAHO.	140	10 horas divididas en 2 talleres de 5 horas cada uno.	25 de agosto y 29 de septiembre.
Inicio del 4TO. CICLO DE CONFERENCIAS CON EL TEMA "LA REFORMA LABORAL Y SU IMPACTO EN EL MUNDO DEL TRABAJO Y LA VIDA SINDICAL".	Capacitar y actualizar los conocimientos e impactos de la "Reforma laboral 2019 y su impacto en el mundo del trabajo.	Está dirigido a trabajadores sindicalizados, líderes sindicales, académicos, estudiantes y público en general, interesados en el tema de "La reforma laboral 2019".	35	3 horas	25 de septiembre

ANEXO III: EDUCACIÓN EXTRAESCOLAR Y DIFUSIÓN CULTURAL

CURSO DE "LIDERAZGO, DERECHOS LABORALES Y CAMPAÑAS POLÍTICAS" PARA EL SINDICATO DE TRABAJADORES AL SERVICIO DE LOS PODERES, MUNICIPIOS Y ORGANISMOS DESCENTRALIZADOS DEL ESTADO DE TLAXCALA "7 DE MAYO"	Capacitar y aportar herramientas teórico metodológicas al ejercicio de la representación y dirección de la organización sindical "7 de mayo".	Está dirigido a los miembros del Comité Ejecutivo General del sindicato "7 de mayo".	25	21 horas.	24, 25 y 26 de septiembre
CURSO "LIDERAZGO Y CAMPAÑAS ELECTORALES" PARA TRABAJADORES DE LA SECCIÓN 12 DEL SINDICATO ÚNICO DE TRABAJADORES DEL GOBIERNO DE CDMX" (SUTGCDMX).	Capacitar y aportar herramientas teórico metodológicas al fortalecimiento de las organizaciones sindicales.	Está dirigido a los trabajadores agremiados del SUTGCDMX.	30	21 HORAS	Septiembre
TALLERES CULTURALES					
PINTURA	El propósito de este taller consiste en que el participante conozca y aplique las diferentes técnicas de pintura.	Dirigido al público en general a partir de los 15 años que le interese este tema	17	20	De junio a julio
PINTURA	El propósito de este taller consiste en que el participante conozca y aplique las diferentes técnicas de pintura.	Dirigido al público en general a partir de los 15 años que le interese este tema	14	20	Agosto
TEATRO	Los alumnos descubrirán su sensibilidad, creatividad e imaginación. También adquirirán conocimientos básicos de teoría e historia del teatro occidental.	Dirigido al público en general a partir de los 15 años que le interese este tema	19	39	De agosto a noviembre

ANEXO III: EDUCACIÓN EXTRAESCOLAR Y DIFUSIÓN CULTURAL

FOTOGRAFÍA DIGITAL	Los alumnos conocerán las partes de la cámara a fin de utilizar mejor la herramienta, asimismo aplicará las diferentes técnicas fotográficas, considerando luz, ángulo y composición.	Dirigido al público en general a partir de los 15 años que le interese este tema	14	20	De julio a agosto
FOTOGRAFÍA DIGITAL	Los alumnos conocerán las partes de la cámara a fin de utilizar mejor la herramienta, asimismo aplicará las diferentes técnicas fotográficas, considerando luz, ángulo y composición.	Dirigido al público en general a partir de los 15 años que le interese este tema	14	20	De septiembre a octubre

ANEXO IV:

COORDINACIÓN ECONOMÍA SOCIAL Y SOLIDARIA

ANEXO IV: COORDINACIÓN DE ECONOMIA SOCIAL Y SOLIDARIA

CATEGORIA OFERTA EDUCATIVA		CONTENIDO / OBJETIVO / JUSTIFICACION	PUBLICO A QUIEN SE DIRIGE	NÚMERO DE BENEFICIARIOS	DURACION DEL PROGRAMA	PERIODO DE IMPARTICION
CURSO	Lengua Náhuatl Básico especializado	El alumno será capaz de pronunciar y escribir correctamente el idioma Náhuatl, e irá copiando una considerable cantidad de vocablos que conforman un léxico.	Público en General	27	36 horas	02 de agosto al 06 de diciembre 2019
CURSO	Biodescodificación y herramientas alternativas	Proporcionar la información necesaria, para la identificación de las memorias emocionales.	Público en General	19	39 horas	27 de agosto al 19 de octubre 2019
CURSO	Biodescodificación y aromaterapia	El alumno conocerá sus diferentes métodos de aplicación, así como las propiedades curativas de los aceites, los cuales ayudan a una gran variedad de síntomas emocionales.	Público en General	22	18 horas	5 de junio al 10 de julio 2019
CURSO				18	18 horas	02 de julio al 13 de agosto 2019
SEMINARIO	Arte y Cosmogonía en Anawak	Estudio de las figuras arquetípicas, bidimensionales y tridimensionales, construcción de su propio Tonalpohualli.	Público en General	25	39 horas	06 de abril al 06 de julio 2019
SEMINARIO	Economía Social y Solidaria. Formación para la acción organizativa	Tiene como propósito formar en los conceptos y procesos necesarios para desarrollar líderes para la creación de organizaciones para el trabajo colectivo cuyos integrantes comprendan y practiquen los fundamentos de la economía social y solidaria, de forma tal que se garantice su desarrollo integral y armónico en lo social económico y ambiental.	Público en General	23	40 horas	Julio a octubre 2019

ANEXO IV: COORDINACIÓN DE ECONOMIA SOCIAL Y SOLIDARIA

CATEGORIA SERVICIO A LA COMUNIDAD		CONTENIDO / OBJETIVO / JUSTIFICACION	PUBLICO A QUIEN SE DIRIGE	NÚMERO DE BENEFICIARIOS	DURACION DEL PROGRAMA	PERIODO DE IMPARTICION
TALLER	Gimnasia China	El Qi gong es un método de meditación en movimiento, relacionado con la medicina tradicional china, que comprende mente y cuerpo. Esta gimnasia se practica con objetivos orientados a la salud y literalmente significa "trabajo de la respiración" o "cultivo de la energía"	Público en General	29	24 horas	Julio a septiembre 2019
TALLER	Círculo de Terapias Naturales A y B	Dar a conocer y practicar las terapias que han mantenido al ser humano sano y funcional durante milenios. Las terapias y medicinas tradicionales de las culturas madre tienen una sorprendente armonía y pueden ser equivalentes a las convencionales y complementarias.	Público en General	31	72 horas	Julio a septiembre 2019
	Círculo de Terapias Naturales "Prevención de las enfermedades crónicas"	El cuerpo humano está preparado para recuperar la función de los órganos afectados. Sin embargo, para lograr recuperar dicha función y conseguir una buena calidad de vida, es necesario que se identifique el problema que los originó.	Público en General	58	48 horas	Julio a septiembre 2019

ANEXO IV: COORDINACIÓN DE ECONOMIA SOCIAL Y SOLIDARIA

CATEGORIA PROYECTOS / EVENTOS	CONTENIDO / OBJETIVO / JUSTIFICACION	LUGAR EN QUE SE DESARROLLA	PUBLICO A QUIEN SE DIRIGE	NÚMERO DE BENEFICIARIOS	DURACION DEL PROGRAMA	PERIODO DE IMPARTICION
TIANKISTLI	Difundir entre la comunidad el consumo local de productos mexicanos y actividades culturales.	En las instalaciones de la UOM	Público en General	200	Una vez al mes	16 y 17 de agosto 2019 26 y 27 de septiembre 2019

CATEGORIA ORGANIZACIÓN COMUNITARIA	CONTENIDO / OBJETIVO / JUSTIFICACION	PUBLICO A QUIEN SE DIRIGE	TOTAL DE BENEFICIARIOS DIRECTOS	DURACION DEL PROGRAMA	PERIODO DE IMPARTICION
Asistencia técnica a proyectos comunitarios	Actualmente se visita para ofrecer asistencia técnica, seguimiento y evaluación de proyectos sociales previamente establecidos en los estados de Michoacán, Puebla, Hidalgo, Guanajuato, y Estado de México. Se realizan en el año de 2 a 3 visitas a cada uno de los proyectos.	Cooperativas, ejidos, comunidades, sindicatos y empresas que sean parcial o totalmente propiedad de los trabajadores.	En Michoacán 10,000* En Puebla 1,000 En Hidalgo 500 En Guanajuato 1,200 En el Estado de México 650 *Nota: En estos casos se imparten cursos a capacitadores y replicadores del conocimiento, ellos tienden redes de capacitación que impactan en un promedio de 500 personas por alumno.	ANUAL en proceso continuo	Enero a diciembre 2018

ANEXO V:

FONDO HISTÓRICO Y BIBLIOTECA

"LOMBARDO TOLEDANO"

ANEXO V: FONDO HISTÓRICO VICENTE LOMBARDO TOLEDANO

AREAS	OBJETIVO GENERAL	FUNCIONES	PERFIL	TEMAS CONSULTADOS	OBJETIVO DE LA CONSULTA	LUGAR DE PROCEDENCIA	AVANCES JULIO 2019 SEPTIEMBRE 2019
Archivo Documental: Vicente Lombardo Toledano	Clasificación, conservación y digitalización de documentación personal y laboral del doctor Vicente Lombardo Toledano.	Proporcionar información y apoyo a estudiantes, maestros, historiadores, investigadores nacionales e internacionales, así como a la población en general que requieran realizar investigaciones, estudios o consultas especializadas de algún tema relacionado con el movimiento obrero mexicano e internacional, historia de México, huelgas, sindicalismo, trabajadores mexicanos, temas de carácter político-social y de la vida y obra del doctor Vicente Lombardo Toledano durante la época de los años 1894-1969, a través de una plataforma digital.	-Político -Sindical -Social	-Movimiento obrero mexicano e internacional. -Sindicalismo en México, América Latina, Europa y Asia. -Organizaciones e Instituciones como CGOCM, CROM, CTM, CTAL, FSM. -Política nacional -Historia de México -Exilio español -Exilio venezolano -Exiliados antifascistas italianos	-Investigaciones especializadas. -Creación de tesis para obtener grados académicos de licenciaturas, maestrías y doctorados. -Investigación para elaboración de libros. -Investigaciones personales.	-Instituciones académicas de toda la República Mexicana. -Instituciones académicas Internacionales de América Latina, Europa y Asia. -Institutos de investigación en México.	Durante el periodo señalado, se continúa agregando información encontrada en las diferentes secciones del área a esta base de datos, la cual ya se encuentra disponible para su consulta; asimismo, se corrigen y actualizan los documentos ya digitalizados.

ANEXO V: FONDO HISTÓRICO VICENTE LOMBARDO TOLEDANO

Archivo documental: Vicente Lombardo Toledano, (Sección Manuscritos)	Clasificación, conservación y digitalización de documentación personal y laboral del doctor Vicente Lombardo Toledano.	Proporcionar información y apoyo a estudiantes, maestros, historiadores, investigadores nacionales e internacionales, así como a la población en general que requieran realizar investigaciones, estudios o consultas especializadas de algún tema relacionado con el movimiento obrero mexicano e internacional, historia de México, huelgas, sindicalismo, trabajadores mexicanos, temas de carácter político-social y de la vida y obra del doctor Vicente Lombardo Toledano durante la época de los años 1894-1969 a través de una plataforma digital.	-Político -Sindical -Social	-Movimiento obrero mexicano e internacional. -Sindicalismo en México, América Latina, Europa y Asia. -Organizaciones e Instituciones como CGOCM, CROM, CTM, CTAL, FSM. -Política nacional -Historia de México -Exilio español	-Investigaciones especializadas. -Creación de tesis para obtener grados académicos de licenciaturas, maestrías y doctorados. -Investigación para elaboración de libros. -Investigaciones personales.	-Instituciones académicas de toda la República Mexicana. -Instituciones académicas internacionales de América Latina, Europa y Asia. -Institutos de investigación en México.	Durante el periodo señalado también se continúa agregando información encontrada en diferentes secciones del área a esta base de datos.

ANEXO V: FONDO HISTÓRICO VICENTE LOMBARDO TOLEDANO

Archivo Documental: Universidad Obrera de México	Clasificación, conservación y digitalización de documentación de la historia de la Universidad Obrera de México, sus orígenes y antecedentes históricos.	Proporcionar información y apoyo a los investigadores y población en general que requieran realizar investigaciones sobre la Universidad Obrera de México fundada en 1936.	-Social -Cultural -Académico	-Antecedentes históricos de la Universidad Obrera de México. -Antecedentes históricos del Instituto Politécnico Nacional. -Universidad Gabino Barreda. -Preparatoria Gabino Barreda. -Asociación Pro Cultura Nacional	-Investigaciones especializadas. -Creación de Tesis para obtener grados académicos de Licenciaturas, maestrías y doctorados.	-Instituciones académicas de toda la República Mexicana. -Instituciones académicas Internacionales de América Latina, Europa y Asia. -Institutos de Investigación en México.	Durante este periodo señalado, se reclasifica y se digitaliza esta sección logrando un avance del 80%.
Fototeca	Clasificación, conservación y digitalización de las fotografías.	Proporcionar información y apoyo a los investigadores y población en general que requieran realizar investigaciones de algún tema en específico y dar testimonio en imagen de los principales acontecimientos de ese tiempo.	-Político -Sindical -Social	-Movimiento obrero mexicano e internacional. -Sindicalismo en México, América Latina, Europa y Asia. -Organizaciones e instituciones como CGOCM, CROM, CTM, CTAL, FSM. -Exilio español	-Investigaciones especializadas. -Investigaciones personales	-Instituciones académicas de toda la República Mexicana.	Durante este periodo se ha logrado un 100% de avance en dicha digitalización. Se trabaja en la realización de una base de datos para almacenar estos archivos de imagen. Asimismo, se continúan, clasificando y digitalizando fotografías encontradas en diferentes secciones del área.

ANEXO V: FONDO HISTÓRICO VICENTE LOMBARDO TOLEDANO

Área de Carteles	Clasificación, conservación y digitalización de carteles.	Proporcionar información y apoyo a los investigadores y población en general que requieran realizar investigaciones especializadas, así como dar testimonio a través de carteles y/o anuncios de época. Dar a conocer las diversas formas de manifestación de diversos temas e instituciones y de la UOM	-Político -Social -Sindical -Cultural -Académico	- Sindicalismo en México y América Latina. -Movimiento obrero en México y América Latina.	-Investigaciones especializadas. -Investigaciones personales. -Investigaciones escolares.	-Instituciones académicas de toda la República Mexicana.	Durante este periodo se continúan ordenado y clasificado los mencionados carteles para iniciar su digitalización, se cuenta con un avance del 70%.

Actividad: Atención a Investigadores (Investigaciones Especializadas).

FECHA DE VISITA	NOMBRE DEL INVESTIGADOR	PROCEDENCIA	NACIONALIDAD
01-julio-2019	Martha Olivares Correa	Investigación particular	Mexicana
10-julio-2019	Sergio Ugalde	UNAM	Mexicana
01-agosto-2019	Fernanda Herrera Román	Instituto Mora	Mexicana
01-agosto-2019	Estephani de Jesús	Instituto Mora	Mexicana
05-agosto-2019	Fernanda Herrera Román	Instituto Mora	Mexicana
05-agosto-2019	Estephani de Jesús	Instituto Mora	Mexicana
06-agosto-2019	Estephani de Jesús	Instituto Mora	Mexicana
08-agosto-2019	Estephani de Jesús	Instituto Mora	Mexicana
22-agosto-2019	Fernanda Herrera Román	Instituto Mora	Mexicana
22-agosto-2019	Estephani de Jesús	Instituto Mora	Mexicana
23-agosto-2019	Estephani de Jesús	Instituto Mora	Mexicana
23-agosto-2019	Fernanda Herrera Román	Instituto Mora	Mexicana
29-agosto-2019	Estephani de Jesús	Instituto Mora	Mexicana

ANEXO V: FONDO HISTÓRICO VICENTE LOMBARDO TOLEDANO

29-agosto-2019	Fernanda Herrera Román	Instituto Mora	Mexicana
13-septiembre-2019	Macarena Barahona Riera	Escuela de Estudios Generales Universidad de Costa Rica	Costa Rica
18-septiembre-2019	Macarena Barahona Riera	Escuela de Estudios Generales Universidad de Costa Rica	Costa Rica
29-septiembre-2019	Mario Antonio Villanueva Velasco	Colegio de Estudios Latinoamericanos de la UNAM	Mexicana
01-octubre-2019	Eduardo González Muñiz	DEAS-UNAM	Mexicana
03-octubre-2019	Eduardo González Muñiz	DEAS-UNAM	Mexicana
04-octubre-2019	Eduardo González Muñiz	DEAS-UNAM	Mexicana
		TOTAL	**20 INVESTIGADORES**

Actividad: Colaboración con Instituciones, museos y/o organizaciones sociales para realización de exposiciones culturales.

ACTIVIDAD	OBJETIVO GENERAL	INSTITUCIÓN CON LA QUE SE COLABORA	TÍTULO DE EXPOSICIÓN	MATERIAL DE COLABORACIÓN
Colaboración con Instituciones, museos y/o organizaciones sociales para la realización de exposiciones culturales. Préstamo de obras como carteles, cuadros, fotografías, cintas de audio y documentos históricos.	Colaborar con Instituciones, culturales, sociales, académicas e instituciones en general, con el préstamo de obras históricas y representativas en un contexto histórico de México para su estudio y exposición.	Sala de Arte Público Siqueiros y La Tallera	"Gráfica en el exilio, Josep Renau en el periodo mexicano"	1 revista *FUTURO 1940*. Archivo Histórico "Lombardo Toledano" de la Universidad Obrera de México, A.C.

ANEXO V: FONDO HISTÓRICO VICENTE LOMBARDO TOLEDANO

Actividad: Revisión y corrección técnica de fichas bibliográficas de libros registrados en la base de datos.

ACTIVIDAD	OBJETIVO GENERAL	FUNCIONES	AVANCE JULIO 2019 SEPTIEMBRE 2019
Revisión y corrección de fichas bibliográficas de libros registrados en la base de datos de la biblioteca de la Universidad Obrera de México.	Corregir, mejorar y complementar la información contenida en los 16,200 registros de los libros dados de alta en la base de datos que comprende el acervo bibliográfico de la biblioteca de la Universidad Obrera de México, que están a disposición de los usuarios de la misma.	Proporcionar al usuario información clara y precisa de datos exactos sobre un libro que requieran consultar.	Durante el periodo señalado, se han corregido 800 fichas de libros, logrando un avance de 4540 fichas corregidas.

ACTIVIDAD	OBJETIVO GENERAL	FUNCIONES	AVANCE JULIO 2019 SEPTIEMBRE 2019
Catalogación, clasificación y procesos técnicos de incorporación de nuevos títulos adquiridos para la Biblioteca Fondo Histórico Lombardo Toledano	Clasificar y catalogar para poner a disposición de usuarios de biblioteca nuevos títulos adquiridos por la Institución.	Ampliar el acervo bibliográfico de la Biblioteca Fondo Histórico Lombardo Toledano para proporcionar al usuario una amplia gama de títulos y temas disponibles de estudio.	Durante el periodo señalado, se han incorporado al acervo bibliográfico 10 títulos

ACTIVIDAD	OBJETIVO GENERAL	FUNCIONES	AVANCE JULIO 2019 SEPTIEMBRE 2019
Atención a usuarios de la Biblioteca Fondo Histórico "Lombardo Toledano" de la Universidad Obrera de México.	Servicio de atención y orientación personalizada a lectores que hacen uso de las Instalaciones de la Biblioteca, la cual ofrece servicios de lectura en sala, uso de computadoras con acceso a internet,	Proporcionar a usuarios elementos y comodidad para lectura y estudio.	Durante el periodo señalado, se atendieron a 43 usuarios. (Se cuenta con libro de registro de usuarios)

	visitas guiadas y préstamo para lectura de diarios nacionales.		

ANEXO VI:

COORDINACIÓN EDITORIAL

ANEXO VI: COORDINACIÓN EDITORIAL

CATEGORIA	CONTENIDO / OBJETIVO / JUSTIFICACION	PUBLICO A QUIEN SE DIRIGE	TIPO DE PERIODO DE PUBLICACION	TOTAL, DE EJEMPLARES PUBLICADOS
Revista Trabajadores	Esta publicación busca contribuir en la discusión y análisis de los problemas que aquejan en la actualidad el mundo de los trabajadores.	Publicación dirigida a trabajadores, sindicalistas, estudiosos del movimiento obrero y público en general.	Bimestral	Versión digital en proceso, con publicación de ensayos en redes sociales.
Ventana Obrera	Dar cuenta de los acontecimientos coyunturales que afectan a la sociedad mexicana de una manera sencilla y amena.	Publicación digital dirigida a trabajadores, sindicalistas, estudiosos del movimiento obrero y público en general.	Semanal	Versión Digital con publicación en redes sociales

ANEXO

FOTOGRAFÍCO

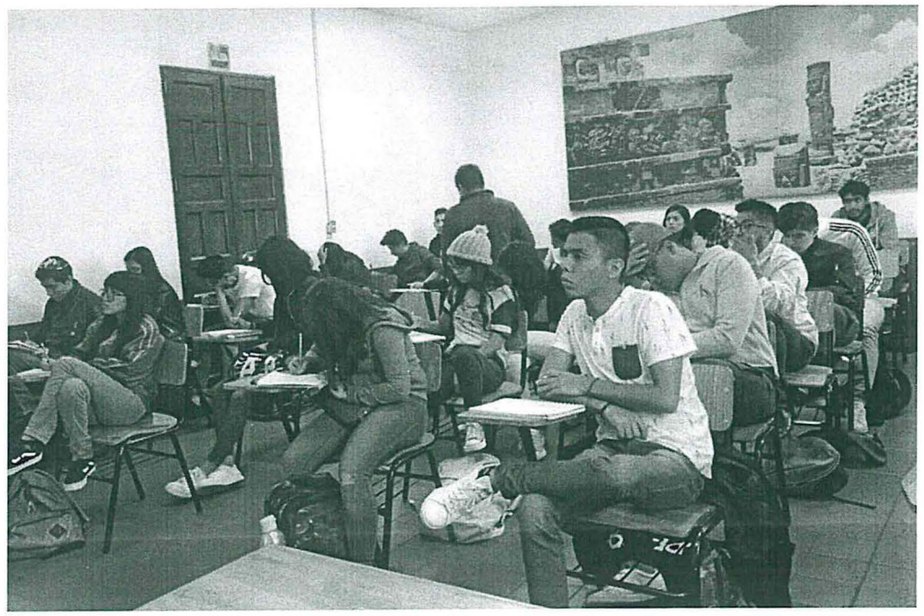
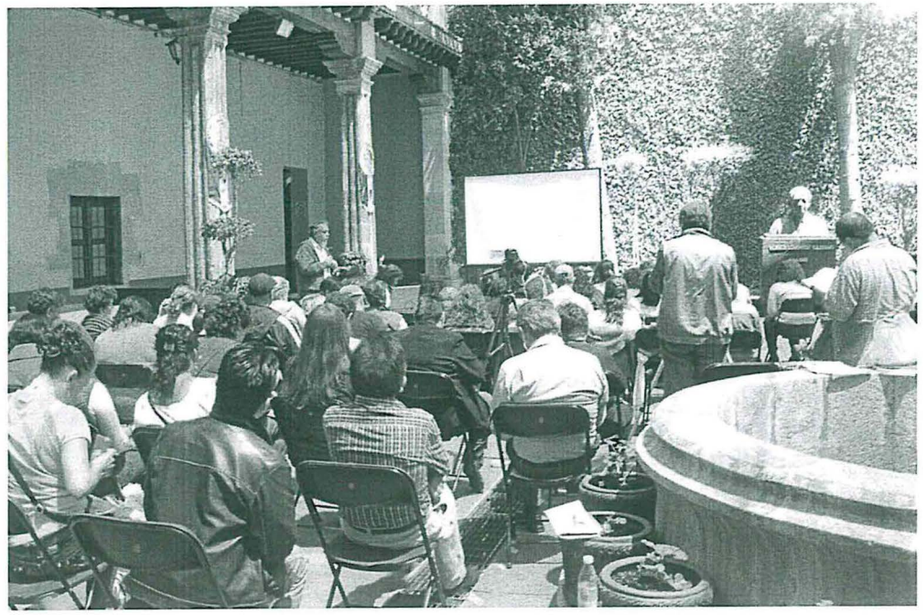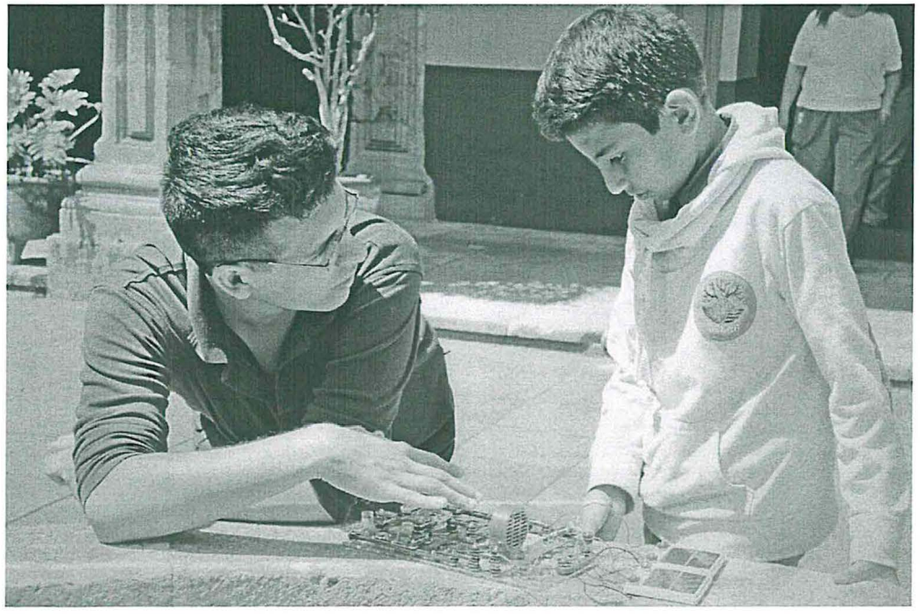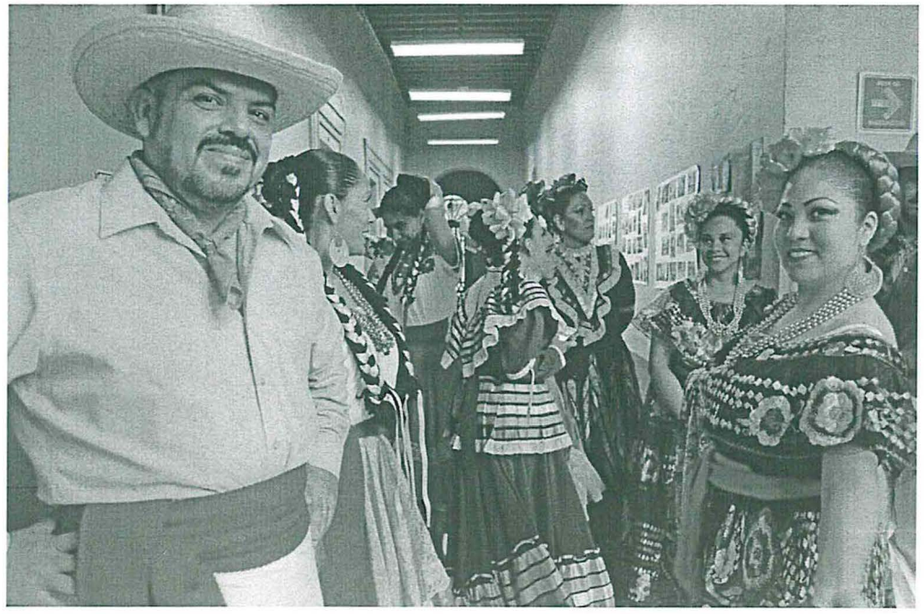
DR. JORGE FUENTES MORUA